

BALANZA DE COMPROBACIÓN
BALANZA DE COMPROBACIÓN - MUNICIPIO MAZAMITLA
AL 31 DE DICIEMBRE DE 2017

No. DE CUENTA	NOMBRE DE LA CUENTA	SALDO FINAL DEL MES	
		DEUDOR	ACREEDOR
1000	ACTIVO	101,064,444.17	0.00
1100	ACTIVO CIRCULANTE	4,194,675.46	0.00
1110	EFFECTIVO Y EQUIVALENTES	4,194,677.24	0.00
1111	EFFECTIVO	22,710.70	0.00
1112	BANCOS/TESORERÍA	4,171,307.00	0.00
1113	BANCOS/DEPENDENCIAS Y OTROS	659.54	0.00
1114	INVERSIONES TEMPORALES (HASTA 3 MESES)	0.00	0.00
1115	FONDOS CON AFECTACIÓN ESPECÍFICA	0.00	0.00
1116	DEPÓSITOS DE FONDOS DE TERCEROS EN GARANTÍA Y/O ADMINISTRACIÓN	0.00	0.00
1119	OTROS EFFECTIVOS Y EQUIVALENTES	0.00	0.00
1120	DERECHOS A RECIBIR EFFECTIVO O EQUIVALENTES	-1.78	0.00
1121	INVERSIONES FINANCIERAS DE CORTO PLAZO	0.00	0.00
1122	CUENTAS POR COBRAR A CORTO PLAZO	0.00	0.00
1123	DEUDORES DIVERSOS POR COBRAR A CORTO PLAZO	-1.78	0.00
1124	INGRESOS POR RECUPERAR A CORTO PLAZO	0.00	0.00
1125	DEUDORES POR ANTICIPOS DE LA TESORERÍA A CORTO PLAZO	0.00	0.00
1126	PRÉSTAMOS OTORGADOS A CORTO PLAZO	0.00	0.00
1129	OTROS DERECHOS A RECIBIR EFFECTIVO O EQUIVALENTES A CORTO PLAZO	0.00	0.00
1130	DERECHOS A RECIBIR BIENES O SERVICIOS	0.00	0.00
1131	ANTICIPO A PROVEEDORES POR ADQUISICIÓN DE BIENES Y PRESTACIÓN DE SERVICIOS A CORTO PLAZO	0.00	0.00
1132	ANTICIPO A PROVEEDORES POR ADQUISICIÓN DE BIENES INMUEBLES Y MUEBLES A CORTO PLAZO	0.00	0.00
1133	ANTICIPO A PROVEEDORES POR ADQUISICIÓN DE BIENES INTANGIBLES A CORTO PLAZO	0.00	0.00
1134	ANTICIPO A CONTRATISTAS POR OBRAS PÚBLICAS A CORTO PLAZO	0.00	0.00
1139	OTROS DERECHOS A RECIBIR BIENES O SERVICIOS A CORTO PLAZO	0.00	0.00
1140	INVENTARIOS	0.00	0.00
1141	INVENTARIO DE MERCANCÍAS PARA VENTA	0.00	0.00
1142	INVENTARIO DE MERCANCÍAS TERMINADAS	0.00	0.00
1143	INVENTARIO DE MERCANCÍAS EN PROCESO DE ELABORACIÓN	0.00	0.00
1144	INVENTARIO DE MATERIAS PRIMAS, MATERIALES Y SUMINISTROS PARA PRODUCCIÓN	0.00	0.00
1145	BIENES EN TRÁNSITO	0.00	0.00
1150	ALMACENES	0.00	0.00
1151	ALMACÉN DE MATERIALES Y SUMINISTROS DE CONSUMO	0.00	0.00
1160	ESTIMACIÓN POR PÉRDIDA O DETERIORO DE ACTIVOS CIRCULANTES	0.00	0.00

1161	ESTIMACIONES PARA CUENTAS INCÓBRABLES POR DERECHOS A RECIBIR EFECTIVO O EQUIVALENTES	0.00	0.00
1162	ESTIMACIÓN POR DETERIORO DE INVENTARIOS	0.00	0.00
1190	OTROS ACTIVOS CIRCULANTES	0.00	0.00
1191	VALORES EN GARANTÍA	0.00	0.00
1192	BIENES EN GARANTÍA (EXCLUYE DEPÓSITOS DE FONDOS)	0.00	0.00
1193	BIENES DERIVADOS DE EMBARGOS, DECOMISOS, ASEGURAMIENTOS Y DACIÓN EN PAGO	0.00	0.00
1194	ADQUISICIÓN CON FONDOS DE TERCEROS	0.00	0.00
1200	ACTIVO NO CIRCULANTE	96,869,768.71	0.00
1210	INVERSIONES FINANCIERAS A LARGO PLAZO	0.00	0.00
1211	INVERSIONES A LARGO PLAZO	0.00	0.00
1212	TÍTULOS Y VALORES A LARGO PLAZO	0.00	0.00
1213	FIDEICOMISOS, MANDATOS Y CONTRATOS ANÁLOGOS	0.00	0.00
1214	PARTICIPACIONES Y APORTACIONES DE CAPITAL	0.00	0.00
1220	DERECHOS A RECIBIR EFECTIVO O EQUIVALENTES A LARGO PLAZO	0.00	0.00
1221	DOCUMENTOS POR COBRAR A LARGO PLAZO	0.00	0.00
1222	DEUDORES DIVERSOS A LARGO PLAZO	0.00	0.00
1223	INGRESOS POR RECUPERAR A LARGO PLAZO	0.00	0.00
1224	PRÉSTAMOS OTORGADOS A LARGO PLAZO	0.00	0.00
1229	OTROS DERECHOS A RECIBIR EFECTIVO O EQUIVALENTES A LARGO PLAZO	0.00	0.00
1230	BIENES INMUEBLES, INFRAESTRUCTURA Y CONSTRUCCIONES EN PROCESO	93,142,838.01	0.00
1231	TERRENOS	350,000.00	0.00
1232	VIVIENDAS	0.00	0.00
1233	EDIFICIOS NO HABITACIONALES	0.00	0.00
1234	INFRAESTRUCTURA	0.00	0.00
1235	CONSTRUCCIONES EN PROCESO EN BIENES DE DOMINIO PÚBLICO	90,673,147.54	0.00
1236	CONSTRUCCIONES EN PROCESO EN BIENES PROPIOS	2,119,690.47	0.00
1239	OTROS BIENES INMUEBLES	0.00	0.00
1240	BIENES MUEBLES	3,610,930.70	0.00
1241	MOBILIARIO Y EQUIPO DE ADMINISTRACIÓN	259,090.26	0.00
1242	MOBILIARIO Y EQUIPO EDUCACIONAL Y RECREATIVO	1,060,631.09	0.00
1243	EQUIPO E INSTRUMENTAL MÉDICO Y DE LABORATORIO	0.00	0.00
1244	EQUIPO DE TRANSPORTE	464,300.00	0.00
1245	EQUIPO DE DEFENSA Y SEGURIDAD	191,439.19	0.00
1246	MAQUINARIA, OTROS EQUIPOS Y HERRAMIENTAS	1,594,522.26	0.00
1247	COLECCIONES, OBRAS DE ARTE Y OBJETOS VALIOSOS	0.00	0.00
1248	ACTIVOS BIOLÓGICOS	40,947.90	0.00

1250	ACTIVOS INTANGIBLES	116,000.00	0.00
1251	SOFTWARE	116,000.00	0.00
1252	PATENTES, MARCAS Y DERECHOS	0.00	0.00
1253	CONCESIONES Y FRANQUICIAS	0.00	0.00
1254	LICENCIAS	0.00	0.00
1259	OTROS ACTIVOS INTANGIBLES	0.00	0.00
1260	DEPRECIACIÓN, DETERIORO Y AMORTIZACIÓN ACUMULADA DE BIENES	0.00	0.00
1261	DEPRECIACIÓN ACUMULADA DE BIENES INMUEBLES	0.00	0.00
1262	DEPRECIACIÓN ACUMULADA DE INFRAESTRUCTURA	0.00	0.00
1263	DEPRECIACIÓN ACUMULADA DE BIENES MUEBLES	0.00	0.00
1264	DETERIORO ACUMULADO DE ACTIVOS BIOLÓGICOS	0.00	0.00
1265	AMORTIZACIÓN ACUMULADA DE ACTIVOS INTANGIBLES	0.00	0.00
1270	ACTIVOS DIFERIDOS	0.00	0.00
1271	ESTUDIOS, FORMULACIÓN Y EVALUACIÓN DE PROYECTOS	0.00	0.00
1272	DERECHOS SOBRE BIENES EN RÉGIMEN DE ARRENDAMIENTO FINANCIERO	0.00	0.00
1273	GASTOS PAGADOS POR ADELANTADO A LARGO PLAZO	0.00	0.00
1274	ANTICIPOS A LARGO PLAZO	0.00	0.00
1275	BENEFICIOS AL RETIRO DE EMPLEADOS PAGADOS POR ADELANTADO	0.00	0.00
1279	OTROS ACTIVOS DIFERIDOS	0.00	0.00
1280	ESTIMACIÓN POR PÉRDIDA O DETERIORO DE ACTIVOS NO CIRCULANTES	0.00	0.00
1281	ESTIMACIONES POR PÉRDIDA DE CUENTAS INCOBRABLES DE DOCUMENTOS POR COBRAR A LARGO PLAZO	0.00	0.00
1282	ESTIMACIONES POR PÉRDIDA DE CUENTAS INCOBRABLES DE DEUDORES DIVERSOS POR COBRAR A LARGO PLAZO	0.00	0.00
1283	ESTIMACIONES POR PÉRDIDA DE CUENTAS INCOBRABLES DE INGRESOS POR COBRAR A LARGO PLAZO	0.00	0.00
1284	ESTIMACIONES POR PÉRDIDA DE CUENTAS INCOBRABLES DE PRÉSTAMOS OTORGADOS A LARGO PLAZO	0.00	0.00
1289	ESTIMACIONES POR PÉRDIDA DE OTRAS CUENTAS INCOBRABLES A LARGO PLAZO	0.00	0.00
1290	OTROS ACTIVOS NO CIRCULANTES	0.00	0.00
1291	BIENES EN CONCESIÓN	0.00	0.00
1292	BIENES EN ARRENDAMIENTO FINANCIERO	0.00	0.00
1293	BIENES EN COMODATO	0.00	0.00
2000	PASIVO	0.00	3,622,498.30
2100	PASIVO CIRCULANTE	0.00	357,969.91
2110	CUENTAS POR PAGAR A CORTO PLAZO	0.00	158,441.07
2111	SERVICIOS PERSONALES POR PAGAR A CORTO PLAZO	0.00	-12,812.39
2112	PROVEEDORES POR PAGAR A CORTO PLAZO	0.00	32,447.18
2113	CONTRATISTAS POR OBRAS PÚBLICAS POR PAGAR A CORTO PLAZO	0.00	0.00
2114	PARTICIPACIONES Y APORTACIONES POR PAGAR A CORTO PLAZO	0.00	0.00

2115	TRANSFERENCIAS OTORGADAS POR PAGAR A CORTO PLAZO	0.00	0.00
2116	INTERESES, COMISIONES Y OTROS GASTOS DE LA DEUDA PÚBLICA POR PAGAR A CORTO PLAZO	0.00	0.00
2117	RETENCIONES Y CONTRIBUCIONES POR PAGAR A CORTO PLAZO	0.00	135,176.28
2118	DEVOLUCIONES DE LA LEY DE INGRESOS POR PAGAR A CORTO PLAZO	0.00	0.00
2119	OTRAS CUENTAS POR PAGAR A CORTO PLAZO	0.00	3,630.00
2120	DOCUMENTOS POR PAGAR A CORTO PLAZO	0.00	90,658.00
2121	DOCUMENTOS COMERCIALES POR PAGAR A CORTO PLAZO	0.00	0.00
2122	DOCUMENTOS CON CONTRATISTAS POR OBRAS PÚBLICAS POR PAGAR A CORTO PLAZO	0.00	0.00
2129	OTROS DOCUMENTOS POR PAGAR A CORTO PLAZO	0.00	90,658.00
2130	PORCIÓN A CORTO PLAZO DE LA DEUDA PÚBLICA A LARGO PLAZO	0.00	0.00
2131	PORCIÓN A CORTO PLAZO DE LA DEUDA PÚBLICA INTERNA	0.00	0.00
2132	PORCION A CORTO PLAZO DE LA DEUDA PÚBLICA EXTERNA	0.00	0.00
2133	PORCIÓN A CORTO PLAZO DE ARRENDAMIENTO FINANCIERO	0.00	0.00
2140	TÍTULOS Y VALORES A CORTO PLAZO	0.00	0.00
2141	TÍTULOS Y VALORES DE LA DEUDA PÚBLICA INTERNA A CORTO PLAZO	0.00	0.00
2142	TÍTULOS Y VALORES DE LA DEUDA PÚBLICA EXTERNA A CORTO PLAZO	0.00	0.00
2150	PASIVOS DIFERIDOS A CORTO PLAZO	0.00	1,801.00
2151	INGRESOS COBRADOS POR ADELANTADO A CORTO PLAZO	0.00	1,801.00
2152	INTERESES COBRADOS POR ADELANTADO A CORTO PLAZO	0.00	0.00
2159	OTROS PASIVOS DIFERIDOS A CORTO PLAZO	0.00	0.00
2160	FONDOS Y BIENES DE TERCEROS EN GARANTÍA Y/O ADMINISTRACIÓN A CORTO PLAZO	0.00	0.00
2161	FONDOS EN GARANTÍA A CORTO PLAZO	0.00	0.00
2162	FONDOS EN ADMINISTRACIÓN A CORTO PLAZO	0.00	0.00
2163	FONDOS CONTINGENTES A CORTO PLAZO	0.00	0.00
2164	FONDOS DE FIDEICOMISOS, MANDATOS Y CONTRATOS ANÁLOGOS A CORTO PLAZO	0.00	0.00
2165	OTROS FONDOS DE TERCEROS EN GARANTÍA Y/O ADMINISTRACIÓN A CORTO PLAZO	0.00	0.00
2166	VALORES Y BIENES EN GARANTÍA A CORTO PLAZO	0.00	0.00
2170	PROVISIONES A CORTO PLAZO	0.00	0.00
2171	PROVISIÓN PARA DEMANDAS Y JUICIOS A CORTO PLAZO	0.00	0.00
2172	PROVISIÓN PARA CONTINGENCIAS A CORTO PLAZO	0.00	0.00
2179	OTRAS PROVISIONES A CORTO PLAZO	0.00	0.00
2190	OTROS PASIVOS A CORTO PLAZO	0.00	107,069.84
2191	INGRESOS POR CLASIFICAR	0.00	107,069.84
2192	RECAUDACIÓN POR PARTICIPAR	0.00	0.00
2199	OTROS PASIVOS CIRCULANTES	0.00	0.00
2200	PASIVO NO CIRCULANTE	0.00	3,264,528.39

2210	CUENTAS POR PAGAR A LARGO PLAZO	0.00	0.00
2211	PROVEEDORES POR PAGAR A LARGO PLAZO	0.00	0.00
2212	CONTRATISTAS POR OBRAS PÚBLICAS POR PAGAR A LARGO PLAZO	0.00	0.00
2220	DOCUMENTOS POR PAGAR A LARGO PLAZO	0.00	0.00
2221	DOCUMENTOS COMERCIALES POR PAGAR A LARGO PLAZO	0.00	0.00
2222	DOCUMENTOS CON CONTRATISTAS POR OBRAS PÚBLICAS POR PAGAR A LARGO PLAZO	0.00	0.00
2229	OTROS DOCUMENTOS POR PAGAR A LARGO PLAZO	0.00	0.00
2230	DEUDA PÚBLICA A LARGO PLAZO	0.00	3,264,528.39
2231	TÍTULOS Y VALORES DE LA DEUDA PÚBLICA INTERNA A LARGO PLAZO	0.00	3,264,528.39
2232	TÍTULOS Y VALORES DE LA DEUDA PÚBLICA EXTERNA A LARGO PLAZO	0.00	0.00
2233	PRÉSTAMOS DE LA DEUDA PÚBLICA INTERNA POR PAGAR A LARGO PLAZO	0.00	0.00
2234	PRÉSTAMOS DE LA DEUDA PÚBLICA EXTERNA POR PAGAR A LARGO PLAZO	0.00	0.00
2235	ARRENDAMIENTO FINANCIERO POR PAGAR A LARGO PLAZO	0.00	0.00
2240	PASIVOS DIFERIDOS A LARGO PLAZO	0.00	0.00
2241	CRÉDITOS DIFERIDOS A LARGO PLAZO	0.00	0.00
2242	INTERESES COBRADOS POR ADELANTADO A LARGO PLAZO	0.00	0.00
2249	OTROS PASIVOS DIFERIDOS A LARGO PLAZO	0.00	0.00
2250	FONDOS Y BIENES DE TERCEROS EN GARANTÍA Y/O ADMINISTRACIÓN A LARGO PLAZO	0.00	0.00
2251	FONDOS EN GARANTÍA A LARGO PLAZO	0.00	0.00
2252	FONDOS EN ADMINISTRACIÓN A LARGO PLAZO	0.00	0.00
2253	FONDOS CONTINGENTES A LARGO PLAZO	0.00	0.00
2254	FONDOS DE FIDEICOMISOS, MANDATOS Y CONTRATOS ANÁLOGOS A LARGO PLAZO	0.00	0.00
2255	OTROS FONDOS DE TERCEROS EN GARANTÍA Y/O ADMINISTRACIÓN A LARGO PLAZO	0.00	0.00
2256	VALORES Y BIENES EN GARANTÍA A LARGO PLAZO	0.00	0.00
2260	PROVISIONES A LARGO PLAZO	0.00	0.00
2261	PROVISIÓN PARA DEMANDAS Y JUICIOS A LARGO PLAZO	0.00	0.00
2262	PROVISIÓN PARA PENSIONES A LARGO PLAZO	0.00	0.00
2263	PROVISIÓN PARA CONTINGENCIAS A LARGO PLAZO	0.00	0.00
2269	OTRAS PROVISIONES A LARGO PLAZO	0.00	0.00
3000	HACIENDA PÚBLICA/ PATRIMONIO	0.00	97,441,945.87
3100	HACIENDA PÚBLICA/ PATRIMONIO CONTRIBUIDO	0.00	0.00
3110	APORTACIONES	0.00	0.00
3120	DONACIONES DE CAPITAL	0.00	0.00
3130	ACTUALIZACIÓN DE LA HACIENDA PÚBLICA/PATRIMONIO	0.00	0.00
3200	HACIENDA PÚBLICA/PATRIMONIO GENERADO	0.00	97,441,945.87
3210	RESULTADOS DEL EJERCICIO (AHORRO/ DESAHORRO)	0.00	20,895,693.48

3220	RESULTADOS DE EJERCICIOS ANTERIORES	0.00	76,546,252.39
3230	REVALÚOS	0.00	0.00
3231	REVALÚO DE BIENES INMUEBLES	0.00	0.00
3232	REVALÚO DE BIENES MUEBLES	0.00	0.00
3233	REVALÚO DE BIENES INTANGIBLES	0.00	0.00
3239	OTROS REVALÚOS	0.00	0.00
3240	RESERVAS	0.00	0.00
3241	RESERVAS DE PATRIMONIO	0.00	0.00
3242	RESERVAS TERRITORIALES	0.00	0.00
3243	RESERVAS POR CONTINGENCIAS	0.00	0.00
3250	RECTIFICACIONES DE RESULTADOS DE EJERCICIOS ANTERIORES	0.00	0.00
3251	CAMBIOS EN POLÍTICAS CONTABLES	0.00	0.00
3252	CAMBIOS POR ERRORES CONTABLES	0.00	0.00
3300	EXCESO O INSUFICIENCIA EN LA ACTUALIZACIÓN DE LA HACIENDA PÚBLICA/ PATRIMONIO	0.00	0.00
3310	RESULTADO POR POSICIÓN MONETARIA	0.00	0.00
3320	RESULTADO POR TENENCIA DE ACTIVOS NO MONETARIOS	0.00	0.00
4000	INGRESOS Y OTROS BENEFICIOS	0.00	74,748,511.10
4100	INGRESOS DE GESTIÓN	0.00	14,261,264.73
4110	IMPUESTOS	0.00	9,816,245.41
4111	IMPUESTOS SOBRE LOS INGRESOS	0.00	0.00
4112	IMPUESTOS SOBRE EL PATRIMONIO	0.00	9,810,581.91
4113	IMPUESTO SOBRE LA PRODUCCIÓN, EL CONSUMO Y LAS TRANSACCIONES	0.00	0.00
4114	IMPUESTOS AL COMERCIO EXTERIOR	0.00	0.00
4115	IMPUESTOS SOBRE NÓMINAS Y ASIMILABLES	0.00	0.00
4116	IMPUESTOS ECOLÓGICOS	0.00	0.00
4117	ACCESORIOS DE IMPUESTOS	0.00	5,663.50
4119	OTROS IMPUESTOS	0.00	0.00
4120	CUOTAS Y APORTACIONES DE SEGURIDAD SOCIAL	0.00	0.00
4121	APORTACIONES PARA FONDOS DE VIVIENDA	0.00	0.00
4122	CUOTAS PARA EL SEGURO SOCIAL	0.00	0.00
4123	CUOTAS DE AHORRO PARA EL RETIRO	0.00	0.00
4124	ACCESORIOS DE CUOTAS Y APORTACIONES PARA LA SEGURIDAD SOCIAL	0.00	0.00
4129	OTRAS CUOTAS Y APORTACIONES PARA LA SEGURIDAD SOCIAL	0.00	0.00
4130	CONTRIBUCIONES DE MEJORAS	0.00	0.00
4131	CONTRIBUCIÓN DE MEJORAS POR OBRAS PÚBLICAS	0.00	0.00
4140	DERECHOS	0.00	4,330,913.25

4141	DERECHOS POR EL USO, GOCE, APROVECHAMIENTO O EXPLOTACIÓN DE BIENES DE DOMINIO PÚBLICO	0.00	200,262.16
4142	DERECHOS A LOS HIDROCARBUROS	0.00	0.00
4143	DERECHOS POR PRESTACIÓN DE SERVICIOS	0.00	2,207,685.03
4144	ACCESORIOS DE DERECHO	0.00	5,045.83
4149	OTROS DERECHOS	0.00	1,917,920.23
4150	PRODUCTOS DE TIPO CORRIENTE	0.00	114,106.07
4151	PRODUCTOS DERIVADOS DEL USO Y APROVECHAMIENTO DE BIENES NO SUJETOS A RÉGIMEN DE DOMINIO PÚBLICO	0.00	28,343.00
4152	ENAJENACIÓN DE BIENES MUEBLES NO SUJETOS A SER INVENTARIADOS	0.00	0.00
4153	ACCESORIOS DE PRODUCTOS	0.00	85,763.07
4159	OTROS PRODUCTOS QUE GENERAN INGRESOS CORRIENTES	0.00	0.00
4160	APROVECHAMIENTOS DE TIPO CORRIENTE	0.00	0.00
4161	INCENTIVOS DERIVADOS DE LA COLABORACIÓN FISCAL	0.00	0.00
4162	MULTAS	0.00	0.00
4163	INDEMNIZACIONES	0.00	0.00
4164	REINTEGROS	0.00	0.00
4165	APROVECHAMIENTOS PROVENIENTES DE OBRAS PÚBLICAS	0.00	0.00
4166	APROVECHAMIENTOS POR PARTICIPACIONES DERIVADAS DE LA APLICACIÓN DE LEYES	0.00	0.00
4167	APROVECHAMIENTOS POR APORTACIONES Y COOPERACIONES	0.00	0.00
4168	ACCESORIOS DE APROVECHAMIENTO	0.00	0.00
4169	OTROS APROVECHAMIENTOS	0.00	0.00
4170	INGRESOS POR VENTAS DE BIENES Y SERVICIOS	0.00	0.00
4171	INGRESOS POR VENTA DE MERCANCÍAS	0.00	0.00
4172	INGRESOS POR VENTAS DE BIENES Y SERVICIOS PRODUCIDOS EN ESTABLECIMIENTOS DEL GOBIERNO	0.00	0.00
4173	INGRESOS POR VENTA DE BIENES Y SERVICIOS DE ORGANISMOS DESCENTRALIZADOS	0.00	0.00
4174	INGRESOS DE OPERACIONES DE ENTIDADES PARAESTATALES EMPRESARIALES Y NO FINANCIERAS	0.00	0.00
4190	INGRESOS NO COMPRENDIDOS EN LAS FRACC. DE LA LEY DE ING. CAUSAD. EN EJER. FISCALES ANT. PEND. DE LIQUID. O PAGO	0.00	0.00
4191	IMPUESTOS NO COMPRENDIDOS EN LAS FRACC. DE LA LEY DE ING. CAUSADOS EN EJER. FISCALES ANT. PEND. DE LIQUID. O PAGO	0.00	0.00
4192	CONTRIBUCIONES DE MEJORAS, DERECHOS, PRODUCTOS Y APROVECHAMIENTOS NO COMPRENDIDOS EN LAS FRACC. DE LEY DE ING. CAUSAD. EN EJER. FISCALES ANT. PEND. DE LIQUID. O PAGO	0.00	0.00
4200	PARTICIPACIONES, APORTACIONES, TRANSFERENCIAS, ASIGNACIONES, SUBSIDIOS Y OTRAS AYUDAS	0.00	60,487,246.37
4210	PARTICIPACIONES Y APORTACIONES	0.00	60,487,246.37
4211	PARTICIPACIONES	0.00	38,114,121.33
4212	APORTACIONES	0.00	11,974,159.52
4213	CONVENIOS	0.00	10,398,965.52
4220	TRANSFERENCIAS, ASIGNACIONES, SUBSIDIOS Y OTRAS AYUDAS	0.00	0.00
4221	TRANSFERENCIAS INTERNAS Y ASIGNACIONES AL SECTOR PÚBLICO	0.00	0.00
4222	TRANSFERENCIAS AL RESTO DEL SECTOR PÚBLICO	0.00	0.00

4223	SUBSIDIOS Y SUBVENCIONES	0.00	0.00
4224	AYUDAS SOCIALES	0.00	0.00
4225	PENSIONES Y JUBILACIONES	0.00	0.00
4226	TRANSFERENCIAS DEL EXTERIOR	0.00	0.00
4300	OTROS INGRESOS Y BENEFICIOS	0.00	0.00
4310	INGRESOS FINANCIEROS	0.00	0.00
4311	INTERESES GANADOS DE VALORES, CRÉDITOS, BONOS Y OTROS.	0.00	0.00
4319	OTROS INGRESOS FINANCIEROS	0.00	0.00
4320	INCREMENTO POR VARIACIÓN DE INVENTARIOS	0.00	0.00
4321	INCREMENTO POR VARIACIÓN DE INVENTARIOS DE MERCANCÍAS PARA VENTA	0.00	0.00
4322	INCREMENTO POR VARIACIÓN DE INVENTARIOS DE MERCANCÍAS TERMINADAS	0.00	0.00
4323	INCREMENTO POR VARIACIÓN DE INVENTARIOS DE MERCANCÍAS EN PROCESO DE ELABORACIÓN	0.00	0.00
4324	INCREMENTO POR VARIACIÓN DE INVENTARIOS DE MATERIAS PRIMAS, MATERIALES Y SUMINISTROS PARA PRODUCCIÓN	0.00	0.00
4325	INCREMENTO POR VARIACIÓN DE ALMACÉN DE MERCANCÍAS PRIMAS, MATERIALES Y SUMINISTROS DE CONSUMO	0.00	0.00
4330	DISMINUCIÓN DEL EXCESO DE ESTIMACIONES POR PÉRDIDA O DETERIORO U OBSOLESCENCIA	0.00	0.00
4340	DISMINUCIÓN DEL EXCESO DE PROVISIONES	0.00	0.00
4341	DISMINUCIÓN DEL EXCESO DE PROVISIONES	0.00	0.00
4390	OTROS INGRESO Y BENEFICIOS VARIOS	0.00	0.00
4391	OTROS INGRESOS DE EJERCICIOS ANTERIORES	0.00	0.00
4392	BONIFICACIONES Y DESCUENTOS OBTENIDOS	0.00	0.00
4393	DIFERENCIAS POR TIPO DE CAMBIO A FAVOR EN EFECTIVO Y EQUIVALENTES	0.00	0.00
4394	DIFERENCIAS DE COTIZACIONES A FAVOR EN VALORES NEGOCIABLES	0.00	0.00
4395	RESULTADO POR POSICIÓN MONETARIA	0.00	0.00
4396	UTILIDADES POR PARTICIPACIÓN PATRIMONIAL	0.00	0.00
4399	OTROS INGRESOS Y BENEFICIOS VARIOS	0.00	0.00
5000	GASTOS Y OTRAS PÉRDIDAS	53,852,817.62	0.00
5100	GASTOS DE FUNCIONAMIENTO	43,954,053.47	0.00
5110	SERVICIOS PERSONALES	18,144,640.06	0.00
5111	REMUNERACIONES AL PERSONAL DE CARÁCTER PERMANENTE	10,273,655.66	0.00
5112	REMUNERACIONES AL PERSONAL DE CARÁCTER TRANSITORIO	5,934,240.28	0.00
5113	REMUNERACIONES ADICIONALES Y ESPECIALES	1,855,286.16	0.00
5114	SEGURIDAD SOCIAL	0.00	0.00
5115	OTRAS PRESTACIONES SOCIALES Y ECONÓMICAS	81,457.96	0.00
5116	PAGO DE ESTÍMULOS A SERVIDORES PÚBLICOS	0.00	0.00
5120	MATERIALES Y SUMINISTROS	14,321,111.54	0.00
5121	MATERIALES DE ADMINISTRACIÓN, EMISIÓN DE DOCUMENTOS Y ARTÍCULOS OFICIALES	693,167.43	0.00

5122	ALIMENTOS Y UTENSILIOS	890,112.35	0.00
5123	MATERIAS PRIMAS Y MATERIALES DE PRODUCCIÓN Y COMERCIALIZACIÓN	0.00	0.00
5124	MATERIALES Y ARTÍCULOS DE CONSTRUCCIÓN Y DE REPARACIÓN	1,809,623.31	0.00
5125	PRODUCTOS QUÍMICOS, FARMACÉUTICOS Y DE LABORATORIO	152,885.59	0.00
5126	COMBUSTIBLES, LUBRICANTES Y ADITIVOS	8,881,205.50	0.00
5127	VESTUARIO, BLANCOS, PRENDAS DE PROTECCIÓN Y ARTÍCULOS DEPORTIVOS	65,601.12	0.00
5128	MATERIALES Y SUMINISTROS PARA SEGURIDAD	14,007.00	0.00
5129	HERRAMIENTAS, REFACCIONES Y ACCESORIOS MENORES	1,814,509.24	0.00
5130	SERVICIOS GENERALES	11,488,301.87	0.00
5131	SERVICIOS BÁSICOS	4,697,120.65	0.00
5132	SERVICIOS DE ARRENDAMIENTO	640,591.67	0.00
5133	SERVICIOS PROFESIONALES, CIENTÍFICOS, TÉCNICOS Y OTROS SERVICIOS	580.00	0.00
5134	SERVICIOS FINANCIEROS, BANCARIOS Y COMERCIALES	336,860.35	0.00
5135	SERVICIOS DE INSTALACIÓN, REPARACIÓN, MANTENIMIENTO Y CONSERVACIÓN	2,718,413.86	0.00
5136	SERVICIOS DE COMUNICACIÓN SOCIAL Y PUBLICIDAD	29,689.00	0.00
5137	SERVICIOS DE TRASLADO Y VIÁTICOS	573,400.35	0.00
5138	SERVICIOS OFICIALES	2,491,645.99	0.00
5139	OTROS SERVICIOS GENERALES	0.00	0.00
5200	TRANSFERENCIAS, ASIGNACIONES, SUBSIDIOS Y OTRAS AYUDAS	7,334,091.91	0.00
5210	TRANSFERENCIAS INTERNAS Y ASIGNACIONES AL SECTOR PÚBLICO	0.00	0.00
5211	ASIGNACIONES AL SECTOR PÚBLICO	0.00	0.00
5212	TRANSFERENCIAS INTERNAS AL SECTOR PÚBLICO	0.00	0.00
5220	TRANSFERENCIAS AL RESTO DEL SECTOR PÚBLICO		
5221	TRANSFERENCIAS A ENTIDADES PARAESTATALES	0.00	0.00
5222	TRANSFERENCIAS A ENTIDADES FEDERATIVAS Y MUNICIPIOS	0.00	0.00
5230	SUBSIDIOS Y SUBVENCIONES	4,520,073.60	0.00
5231	SUBSIDIOS	4,520,073.60	0.00
5232	SUBVENCIONES	0.00	0.00
5240	AYUDAS SOCIALES	1,349,779.31	0.00
5241	AYUDAS SOCIALES A PERSONAS	767,534.68	0.00
5242	BECAS	0.00	0.00
5243	AYUDAS SOCIALES A INSTITUCIONES	582,244.63	0.00
5244	AYUDAS SOCIALES POR DESASTRES NATURALES Y OTROS SINIESTROS	0.00	0.00
5250	PENSIONES Y JUBILACIONES	0.00	0.00
5251	PENSIONES	0.00	0.00
5252	JUBILACIONES	0.00	0.00

5259	OTRAS PENSIONES Y JUBILACIONES	0.00	0.00
5260	TRANSFERENCIAS A FIDEICOMISOS, MANDATOS Y CONTRATOS ANÁLOGOS	1,464,239.00	0.00
5261	TRANSFERENCIAS A FIDEICOMISOS, MANDATOS Y CONTRATOS ANÁLOGOS AL GOBIERNO	1,464,239.00	0.00
5262	TRANSFERENCIAS A FIDEICOMISOS, MANDATOS Y CONTRATOS ANÁLOGOS A ENTIDADES PARAESTATALES	0.00	0.00
5270	TRANSFERENCIAS A LA SEGURIDAD SOCIAL	0.00	0.00
5271	TRASNFERENCIAS POR OBLIGACIONES DE LEY	0.00	0.00
5280	DONATIVO	0.00	0.00
5281	DONATIVOS A INSTITUCIONES SIN FINES DE LUCRO	0.00	0.00
5282	DONATIVOS A ENTIDADES FEDERATIVAS Y MUNICIPIOS	0.00	0.00
5283	DONATIVOS A FIDEICOMISOS, MANDATOS Y CONTRATOS ANÁLOGOS PRIVADOS	0.00	0.00
5284	DONATIVOS A FIDEICOMISOS, MANDATOS Y CONTRATOS ANÁLOGOS ESTATALES	0.00	0.00
5285	DONATIVOS INTERNACIONAL	0.00	0.00
5290	TRANSFERENCIAS AL EXTERIOR	0.00	0.00
5291	TRANSFERENCIAS AL EXTERIOR A GOBIERNOS EXTRANJEROS Y ORGANISMOS INTERNACIONALES	0.00	0.00
5292	TRANSFERENCIAS AL SECTOR PRIVADO EXTERNO	0.00	0.00
5300	PARTICIPACIONES Y APORTACIONES	2,176,304.30	0.00
5310	PARTICIPACIONES	0.00	0.00
5311	PARTICIPACIONES DE LA FEDERACIÓN A ENTIDADES FEDERATIVAS Y MUNICIPIOS	0.00	0.00
5312	PARTICIPACIONES DE LAS ENTIDADES FEDERATIVAS A LOS MUNICIPIOS	0.00	0.00
5320	APORTACIONES		
5321	APORTACIONES DE LA FEDERACIÓN A ENTIDADES FEDERATIVAS Y MUNICIPIOS	0.00	0.00
5322	APORTACIONES DE LAS ENTIDADES FEDERATIVAS A LOS MUNICIPIOS	0.00	0.00
5330	CONVENIOS	2,176,304.30	0.00
5331	CONVENIOS DE REASIGNACIÓN	0.00	0.00
5332	CONVENIOS DE DESCENTRALIZACIÓN Y OTROS	2,176,304.30	0.00
5400	INTERESES, COMISIONES Y OTROS GASTOS DE LA DEUDA PÚBLICA	387,681.94	0.00
5410	INTERESES DE LA DEUDA PÚBLICA	387,681.94	0.00
5411	INTERESES DE LA DEUDA PÚBLICA INTERNA	387,681.94	0.00
5412	INTERESES DE LA DEUDA PÚBLICA EXTERNA	0.00	0.00
5420	COMISIONES DE LA DEUDA PÚBLICA	0.00	0.00
5421	COMISIONES DE LA DEUDA PÚBLICA INTERNA	0.00	0.00
5422	COMISIONES DE LA DEUDA PÚBLICA EXTERNA	0.00	0.00
5430	GASTOS DE LA DEUDA PÚBLICA	0.00	0.00
5431	GASTOS DE LA DEUDA PÚBLICA INTERNA	0.00	0.00
5432	GASTOS DE LA DEUDA PÚBLICA EXTERNA	0.00	0.00
5440	COSTO POR COBERTURAS	0.00	0.00

5441	COSTO POR COBERTURAS	0.00	0.00
5450	APOYOS FINANCIEROS	0.00	0.00
5451	APOYOS FINANCIEROS A INTERMEDIARIOS	0.00	0.00
5452	APOYOS FINANCIEROS A AHORRADORES Y DEUDORES DEL SISTEMA FINANCIERO NACIONAL	0.00	0.00
5500	OTROS GASTOS Y PÉRDIDAS EXTRAORDINARIAS	686.00	0.00
5510	ESTIMACIONES, DEPRECIACIONES, DETERIOROS, OBSOLESCENCIA Y AMORTIZACIONES	0.00	0.00
5511	ESTIMACIONES POR PÉRDIDA O DETERIORO DE ACTIVOS CIRCULANTES	0.00	0.00
5512	ESTIMACIONES POR PÉRDIDA O DETERIORO DE ACTIVO NO CIRCULANTE	0.00	0.00
5513	DEPRECIACIÓN DE BIENES INMUEBLES	0.00	0.00
5514	DEPRECIACIÓN DE INFRAESTRUCTURA	0.00	0.00
5515	DEPRECIACIÓN DE BIENES MUEBLES	0.00	0.00
5516	DETERIORO DE LOS ACTIVOS BIOLÓGICOS	0.00	0.00
5517	AMORTIZACIÓN DE ACTIVOS INTANGIBLES	0.00	0.00
5518	DISMINUCIÓN DE BIENES POR PÉRDIDA, OBSOLESCENCIA Y DETERIORO		
5520	PROVISIONES	0.00	0.00
5521	PROVISIONES DE PASIVOS A CORTO PLAZO	0.00	0.00
5522	PROVISIONES DE PASIVOS A LARGO PLAZO	0.00	0.00
5530	DISMINUCIÓN DE INVENTARIOS	0.00	0.00
5531	DISMINUCIÓN DE INVENTARIOS DE MERCANCÍAS PARA VENTA	0.00	0.00
5532	DISMINUCIÓN DE INVENTARIOS DE MERCANCÍAS TERMINADAS	0.00	0.00
5533	DISMINUCIÓN DE INVENTARIOS DE MERCANCÍAS EN PROCESO DE ELABORACIÓN	0.00	0.00
5534	DISMINUCIÓN DE INVENTARIOS DE MATERIAS PRIMAS, MATERIALES Y SUMINISTROS PARA PRODUCCIÓN	0.00	0.00
5535	DISMINUCIÓN DE ALMACÉN DE MATERIALES Y SUMINISTROS DE CONSUMO	0.00	0.00
5540	AUMENTO POR INSUFICIENCIA DE ESTIMACIONES POR PÉRDIDA O DETERIORO U OBSOLESCENCIA	0.00	0.00
5541	AUMENTO POR INSUFICIENCIA DE ESTIMACIONES POR PÉRDIDA O DETERIORO U OBSOLESCENCIA	0.00	0.00
5550	AUMENTO POR INSUFICIENCIA DE PROVISIONES	0.00	0.00
5551	AUMENTO POR INSUFICIENCIA DE PROVISIONES	0.00	0.00
5590	OTROS GASTOS	686.00	0.00
5591	GASTOS DE EJERCICIOS ANTERIORES	0.00	0.00
5592	PÉRDIDAS POR RESPONSABILIDADES	0.00	0.00
5593	BONIFICACIONES Y DESCUENTOS OTORGADOS	0.00	0.00
5594	DIFERENCIAS POR TIPO DE CAMBIO NEGATIVAS EN EFECTIVO Y EQUIVALENTES	0.00	0.00
5595	DIFERENCIAS DE COTIZACIONES NEGATIVAS EN VALORES NEGOCIABLES	0.00	0.00
5596	RESULTADO POR POSICIÓN MONETARIA	0.00	0.00
5597	PÉRDIDAS POR PARTICIPACIÓN PATRIMONIAL	0.00	0.00
5599	OTROS GASTOS VARIOS	686.00	0.00

5600	INVERSIÓN PÚBLICA	0.00	0.00
5610	INVERSIÓN PÚBLICA NO CAPITALIZABLE	0.00	0.00
5611	CONSTRUCCIÓN EN BIENES NO CAPITALIZABLES	0.00	0.00
6000	CUENTAS DE CIERRE CONTABLE	20,895,693.48	0.00
6100	RESUMEN DE INGRESOS Y GASTOS	0.00	0.00
6200	AHORRO DE LA GESTIÓN	20,895,693.48	0.00
6300	DESAHORRO DE LA GESTIÓN	0.00	0.00
7000	CUENTAS DE ORDEN CONTABLES	0.00	0.00
7100	VALORES	0.00	0.00
7110	VALORES EN CUSTODIA		
7120	CUSTODIA DE VALORES		
7130	INSTRUMENTOS DE CRÉDITO PRESTADOS A FORMADORES DE MERCADO		
7140	PRÉSTAMO DE INSTRUMENTOS DE CRÉDITO A FORMADORES DE MERCADO Y SU GARANTÍA		
7150	INSTRUMENTOS DE CRÉDITO RECIBIDOS EN GARANTÍA DE LOS FORMADORES DE MERCADO		
7160	GARANTÍA DE CRÉDITOS RECIBIDOS DE LOS FORMADORES DE MERCADO		
7200	EMISIÓN DE OBLIGACIONES	0.00	0.00
7210	AUTORIZACIÓN PARA LA EMISIÓN DE BONOS, TÍTULOS Y VALORES DE LA DEUDA PÚBLICA INTERNA		
7220	AUTORIZACIÓN PARA LA EMISIÓN DE BONOS, TÍTULOS Y VALORES DE LA DEUDA PÚBLICA EXTERNA		
7230	EMISIONES AUTORIZADAS DE LA DEUDA PÚBLICA INTERNA Y EXTERNA		
7240	SUSCRIPCIÓN DE CONTRATOS DE PRÉSTAMOS Y OTRAS OBLIGACIONES DE LA DEUDA PÚBLICA INTERNA		
7250	SUSCRIPCIÓN DE CONTRATOS DE PRÉSTAMOS Y OTRAS OBLIGACIONES DE LA DEUDA PÚBLICA EXTERNA		
7260	CONTRATOS DE PRÉSTAMOS Y OTRAS OBLIGACIONES DE LA DEUDA PÚBLICA INTERNA Y EXTERNA		
7300	AVALES Y GARANTÍAS	0.00	0.00
7310	AVALES AUTORIZADOS		
7320	AVALES FIRMADOS		
7330	FIANZAS Y GARANTÍAS RECIBIDAS POR DEUDAS A COBRAR		
7340	FIANZAS Y GARANTÍAS RECIBIDAS		
7350	FIANZAS OTORGADAS PARA RESPALDAR OBLIGACIONES NO FISCALES DEL GOBIERNO		
7360	FIANZAS OTORGADAS DEL GOBIERNO PARA RESPALDAR OBLIGACIONES NO FISCALES		
7400	JUICIOS	0.00	0.00
7410	DEMANDAS JUDICIAL EN PROCESO DE RESOLUCIÓN		
7420	RESOLUCIÓN DE DEMANDAS EN PROCESO JUDICIAL		
7500	INVERSIÓN MEDIANTE PROYECTOS PARA PRESTACIÓN DE SERVICIOS (PPS) Y SIMILARES	0.00	0.00
7510	CONTRATOS PARA LA INVERSIÓN MEDIANTE PROYECTOS PARA PRESTACIÓN DE SERVICIOS (PPS) Y SIMILARES		
7520	INVERSIÓN PÚBLICA CONTRATADA MEDIANTE PROYECTOS PARA PRESTACIÓN DE SERVICIOS (PPS) Y SIMILARES		
7600	BIENES EN CONCESIONADOS O EN COMODATO	0.00	0.00

7610	BIENES BAJO CONTRATO EN CONCESIÓN		
7620	CONTRATO DE CONCESIÓN POR BIENES		
7630	BIENES BAJO CONTRATO EN COMODATO		
7640	CONTRATO DE COMODATO POR BIENES		
8000	CUENTAS DE ORDEN PRESUPUESTARIAS	0.00	0.00
8100	LEY DE INGRESOS	0.00	0.00
8110	LEY DE INGRESOS ESTIMADA		
8120	LEY DE INGRESOS POR EJECUTAR		
8130	MODIFICACIONES A LA LEY DE INGRESOS ESTIMADA		
8140	LEY DE INGRESOS DEVENGADA		
8150	LEY DE INGRESOS RECAUDADA		
8200	PRESUPUESTO DE EGRESOS	0.00	0.00
8210	PRESUPUESTO DE EGRESOS APROBADO		
8220	PRESUPUESTO DE EGRESOS POR EJERCER		
8230	MODIFICACIONES AL PRESUPUESTO DE EGRESOS APROBADO		
8240	PRESUPUESTO DE EGRESOS COMPROMETIDO		
8250	PRESUPUESTO DE EGRESOS DEVENGADO		
8260	PRESUPUESTO DE EGRESOS EJERCIDO		
8270	PRESUPUESTO DE EGRESOS PAGADO		
9000	CUENTAS DE CIERRE PRESUPUESTARIO	0.00	0.00
9100	SUPERÁVIT FINANCIERO		
9200	DÉFICIT FINANCIERO		
9300	ADEUDOS DE EJERCICIOS FISCALES ANTERIORES		

ANTONIO DE JESUS RAMIREZ RAMOS
PRESIDENTE

MARIA GUADALUPE COLECIO MAR
ENCARGADA DE LA HACIENDA

Facultado conforme a su Reglamento

Hacienda Pública Municipal



Bajo protesta de decir verdad declaramos que los Estados Financieros y sus Notas son razonablemente correctos y responsabilidad del emisor.

SELLO

MUNICIPIO MAZAMITLA
ESTADO DE SITUACION FINANCIERA LDF
AL 31 DE DICIEMBRE DE 2017

CUENTA ACTIVO	Año 2017	Año 2016	CUENTA PASIVO	Año 2017	Año 2016
1244 EQUIPO DE TRANSPORTE	\$464,300.00	\$169,300.00	2251 FONDOS EN GARANTÍA A LARGO PLAZO	\$0.00	\$0.00
1245 EQUIPO DE DEFENSA Y SEGURIDAD	\$191,439.19	\$191,439.19	2252 FONDOS EN ADMINISTRACIÓN A LARGO PLAZO	\$0.00	\$0.00
1246 MAQUINARIA, OTROS EQUIPOS Y HERRAMIENTAS	\$1,594,522.26	\$1,436,612.30	2253 FONDOS CONTINGENTES A LARGO PLAZO	\$0.00	\$0.00
1247 COLECCIONES, OBRAS DE ARTE Y OBJETOS VALIOSOS	\$0.00	\$0.00	2254 FONDOS DE FIDEICOMISOS, MANDATOS Y CONTRATOS ANÁLOGOS A LARGO PLAZO	\$0.00	\$0.00
1248 ACTIVOS BIOLÓGICOS	\$40,947.90	\$40,947.90	2255 OTROS FONDOS DE TERCEROS EN GARANTÍA Y/O ADMINISTRACIÓN A LARGO PLAZO	\$0.00	\$0.00
1250 ACTIVOS INTANGIBLES	\$116,000.00	\$116,000.00	2256 VALORES Y BIENES EN GARANTÍA A LARGO PLAZO	\$0.00	\$0.00
1251 SOFTWARE	\$116,000.00	\$116,000.00	2260 PROVISIONES A LARGO PLAZO	\$0.00	\$0.00
1252 PATENTES, MARCAS Y DERECHOS	\$0.00	\$0.00	2261 PROVISIÓN PARA DEMANDAS Y JUICIOS A LARGO PLAZO	\$0.00	\$0.00
1253 CONCESIONES Y FRANQUICIAS	\$0.00	\$0.00	2262 PROVISIÓN PARA PENSIONES A LARGO PLAZO	\$0.00	\$0.00
1254 LICENCIAS	\$0.00	\$0.00	2263 PROVISIÓN PARA CONTINGENCIAS A LARGO PLAZO	\$0.00	\$0.00
1259 OTROS ACTIVOS INTANGIBLES	\$0.00	\$0.00	2269 OTRAS PROVISIONES A LARGO PLAZO	\$0.00	\$0.00
1260 DEPRECIACIÓN, DETERIORO Y AMORTIZACIÓN ACUMULADA DE BIENES	\$0.00	\$0.00	TOTAL PASIVOS NO CIRCULANTES	\$3,264,528.39	\$5,769,615.24
1261 DEPRECIACIÓN ACUMULADA DE BIENES INMUEBLES	\$0.00	\$0.00	TOTAL DE PASIVOS	\$3,622,498.30	\$6,227,938.54
1262 DEPRECIACIÓN ACUMULADA DE INFRAESTRUCTURA	\$0.00	\$0.00	HACIENDA PÚBLICA/ PATRIMONIO		
1263 DEPRECIACIÓN ACUMULADA DE BIENES MUEBLES	\$0.00	\$0.00	3100 HACIENDA PÚBLICA/ PATRIMONIO CONTRIBUIDO	\$0.00	\$0.00
1264 DETERIORO ACUMULADO DE ACTIVOS BIOLÓGICOS	\$0.00	\$0.00	3110 APORTACIONES	\$0.00	\$0.00
1265 AMORTIZACIÓN ACUMULADA DE ACTIVOS INTANGIBLES	\$0.00	\$0.00	3120 DONACIONES DE CAPITAL	\$0.00	\$0.00
1270 ACTIVOS DIFERIDOS	\$0.00	\$0.00	3130 ACTUALIZACIÓN DE LA HACIENDA PÚBLICA/PATRIMONIO	\$0.00	\$0.00
1271 ESTUDIOS, FORMULACIÓN Y EVALUACIÓN DE PROYECTOS	\$0.00	\$0.00	3200 HACIENDA PÚBLICA/PATRIMONIO GENERADO	\$97,441,945.87	\$75,610,854.70
1272 DERECHOS SOBRE BIENES EN RÉGIMEN DE ARRENDAMIENTO FINANCIERO	\$0.00	\$0.00	3210 RESULTADOS DEL EJERCICIO (AHORRO/ DESAHORRO)	\$20,895,693.48	\$6,548,950.48
1273 GASTOS PAGADOS POR ADELANTADO A LARGO PLAZO	\$0.00	\$0.00	3220 RESULTADOS DE EJERCICIOS ANTERIORES	\$76,546,252.39	\$69,061,904.22
1274 ANTICIPOS A LARGO PLAZO	\$0.00	\$0.00	3230 REVALÚOS	\$0.00	\$0.00
1275 BENEFICIOS AL RETIRO DE EMPLEADOS PAGADOS POR ADELANTADO	\$0.00	\$0.00	3231 REVALÚO DE BIENES INMUEBLES	\$0.00	\$0.00
1279 OTROS ACTIVOS DIFERIDOS	\$0.00	\$0.00	3232 REVALÚO DE BIENES MUEBLES	\$0.00	\$0.00
1280 ESTIMACIÓN POR PÉRDIDA O DETERIORO DE ACTIVOS NO CIRCULANTES	\$0.00	\$0.00	3233 REVALÚO DE BIENES INTANGIBLES	\$0.00	\$0.00
1281 ESTIMACIONES POR PÉRDIDA DE CUENTAS INCOBRABLES DE DOCUMENTOS POR COBRAR A LARGO PLAZO	\$0.00	\$0.00	3239 OTROS REVALÚOS	\$0.00	\$0.00
1282 ESTIMACIONES POR PÉRDIDA DE CUENTAS INCOBRABLES DE DEUDORES DIVERSOS POR COBRAR A LARGO PLAZO	\$0.00	\$0.00	3240 RESERVAS	\$0.00	\$0.00
1283 ESTIMACIONES POR PÉRDIDA DE CUENTAS INCOBRABLES DE INGRESOS POR COBRAR A LARGO PLAZO	\$0.00	\$0.00	3241 RESERVAS DE PATRIMONIO	\$0.00	\$0.00
1284 ESTIMACIONES POR PÉRDIDA DE CUENTAS INCOBRABLES DE PRÉSTAMOS OTORGADOS A LARGO PLAZO	\$0.00	\$0.00	3242 RESERVAS TERRITORIALES	\$0.00	\$0.00
1289 ESTIMACIONES POR PÉRDIDA DE OTRAS CUENTAS INCOBRABLES A LARGO PLAZO	\$0.00	\$0.00	3243 RESERVAS POR CONTINGENCIAS	\$0.00	\$0.00
1290 OTROS ACTIVOS NO CIRCULANTES	\$0.00	\$0.00	3250 RECTIFICACIONES DE RESULTADOS DE EJERCICIOS ANTERIORES	\$0.00	\$0.00
1291 BIENES EN CONCESIÓN	\$0.00	\$0.00	3251 CAMBIOS EN POLÍTICAS CONTABLES	\$0.00	\$0.00
1292 BIENES EN ARRENDAMIENTO FINANCIERO	\$0.00	\$0.00	3252 CAMBIOS POR ERRORES CONTABLES	\$0.00	\$0.00
1293 BIENES EN COMODATO	\$0.00	\$0.00	3300 EXCESO O INSUFICIENCIA EN LA ACTUALIZACIÓN DE LA HACIENDA PÚBLICA/ PATRIMONIO	\$0.00	\$0.00
TOTAL DE ACTIVOS NO CIRCULANTES	\$96,869,768.71	\$80,501,254.69	3310 RESULTADO POR POSICIÓN MONETARIA	\$0.00	\$0.00
TOTAL DEL ACTIVO	\$101,064,444.17	\$81,838,793.24	3320 RESULTADO POR TENENCIA DE ACTIVOS NO MONETARIOS	\$0.00	\$0.00
			HACIENDA PUBLICA/PATRIMONIO TOTAL	\$97,441,945.87	\$75,610,854.70
			TOTAL DE PASIVO Y PATRIMONIO / HACIENDA PUBLICA	\$101,064,444.17	\$81,838,793.24

ANTONIO DE JESUS RAMIREZ RAMOS
PRESIDENTE

MARIA GUADALUPE COLECIO MARIN
ENCARGADA DE LA HACIENDA

con verdad declaramos que los Estados Financieros y sus Notas son razonablemente correctos y responsabilidad del emisor.



MUNICIPIO MAZAMITLA
ESTADO DE SITUACION FINANCIERA
AL 31 DE DICIEMBRE DE 2017

CUENTA	Año 2017	Año 2016	CUENTA	PASIVO	Año 2017	Año 2016
CUENTA ACTIVO			CUENTA PASIVO			
1244 EQUIPO DE TRANSPORTE	\$464,300.00	\$169,300.00	2251 FONDOS EN GARANTIA A LARGO PLAZO	\$0.00	\$0.00	
1245 EQUIPO DE DEFENSA Y SEGURIDAD	\$191,439.19	\$191,439.19	2252 FONDOS EN ADMINISTRACIÓN A LARGO PLAZO	\$0.00	\$0.00	
1246 MAQUINARIA, OTROS EQUIPOS Y HERRAMIENTAS	\$1,594,322.26	\$1,436,612.30	2253 FONDOS CONTINGENTES A LARGO PLAZO	\$0.00	\$0.00	
1247 COLECCIONES, OBRAS DE ARTE Y OBJETOS VALIOSOS	\$0.00	\$0.00	2254 FONDOS DE FIDEICOMISOS, MANDATOS Y CONTRATOS ANALÓGOS A LARGO PLAZO	\$0.00	\$0.00	
1248 ACTIVOS BIOLÓGICOS	\$40,947.90	\$40,947.90	2255 OTROS FONDOS DE TERCEROS EN GARANTIA Y/O ADMINISTRACIÓN A LARGO PLAZO	\$0.00	\$0.00	
1250 ACTIVOS INTANGIBLES	\$116,000.00	\$116,000.00	2256 VALORES Y BIENES EN GARANTÍA A LARGO PLAZO	\$0.00	\$0.00	
1251 SOFTWARE	\$0.00	\$0.00	2260 PROVISIONES A LARGO PLAZO	\$0.00	\$0.00	
1252 PATENTES, MARCAS Y DERECHOS	\$0.00	\$0.00	2261 PROVISIÓN PARA DEMANDAS Y JUICIOS A LARGO PLAZO	\$0.00	\$0.00	
1253 CONCESIONES Y FRANQUICIAS	\$0.00	\$0.00	2262 PROVISIÓN PARA PENSIONES A LARGO PLAZO	\$0.00	\$0.00	
1254 LICENCIAS	\$0.00	\$0.00	2263 PROVISIÓN PARA CONTINGENCIAS A LARGO PLAZO	\$0.00	\$0.00	
1259 OTROS ACTIVOS INTANGIBLES	\$0.00	\$0.00	2269 OTRAS PROVISIONES A LARGO PLAZO	\$0.00	\$0.00	
1260 DEPRECIACIÓN, DETERIORO Y AMORTIZACIÓN ACUMULADA DE BIENES	\$0.00	\$0.00	TOTAL PASIVOS NO CIRCULANTES	\$3,264,528.39	\$5,769,854.24	
1261 DEPRECIACIÓN ACUMULADA DE BIENES INMUEBLES	\$0.00	\$0.00	TOTAL DE PASIVOS	\$3,622,498.30	\$6,237,938.54	
1262 DEPRECIACIÓN ACUMULADA DE INFRAESTRUCTURA	\$0.00	\$0.00	HACIENDA PÚBLICA/ PATRIMONIO			
1263 DEPRECIACIÓN ACUMULADA DE BIENES MUEBLES	\$0.00	\$0.00	HACIENDA PÚBLICA/ PATRIMONIO CONTRIBUIDO			
1264 DETERIORO ACUMULADO DE ACTIVOS BIOLÓGICOS	\$0.00	\$0.00	3100 APORTACIONES	\$0.00	\$0.00	
1265 AMORTIZACIÓN ACUMULADA DE ACTIVOS INTANGIBLES	\$0.00	\$0.00	3110 DONACIONES DE CAPITAL	\$0.00	\$0.00	
1270 ACTIVOS DIFERIDOS	\$0.00	\$0.00	3130 ACTUALIZACIÓN DE LA HACIENDA PÚBLICA/PATRIMONIO	\$0.00	\$0.00	
1271 ESTUDIOS, FORMULACIÓN Y EVALUACIÓN DE PROYECTOS	\$0.00	\$0.00	3200 HACIENDA PÚBLICA/PATRIMONIO GENERADO	\$97,441,945.87	\$75,610,854.70	
1272 DERECHOS SOBRE BIENES EN RÉGIMEN DE ARRENDAMIENTO FINANCIERO	\$0.00	\$0.00	3210 RESULTADOS DEL EJERCICIO (AHORRO/ DESAHORRO)	\$20,895,693.48	\$6,548,550.48	
1273 GASTOS PAGADOS POR ADELANTADO A LARGO PLAZO	\$0.00	\$0.00	3220 RESULTADOS DE EJERCICIOS ANTERIORES	\$76,846,252.39	\$69,061,904.22	
1274 ANTICIPOS A LARGO PLAZO	\$0.00	\$0.00	REVALUOS	\$0.00	\$0.00	
1275 BENEFICIOS AL RETIRO DE EMPLEADOS PAGADOS POR ADELANTADO	\$0.00	\$0.00	REVALUO DE BIENES INMUEBLES	\$0.00	\$0.00	
1279 OTROS ACTIVOS DIFERIDOS	\$0.00	\$0.00	REVALUO DE BIENES MUEBLES	\$0.00	\$0.00	
1280 ESTIMACIÓN POR PÉRDIDA O DETERIORO DE ACTIVOS NO CIRCULANTES	\$0.00	\$0.00	REVALUO DE BIENES INTANGIBLES	\$0.00	\$0.00	
1281 ESTIMACIONES POR PÉRDIDA DE CUENTAS INCORRIBLES DE DOCUMENTOS POR COBRAR A LARGO PLAZO	\$0.00	\$0.00	OTROS REVALUOS	\$0.00	\$0.00	
1282 ESTIMACIONES POR PÉRDIDA DE CUENTAS INCORRIBLES DE DEUDORES DIVERSOS POR COBRAR A LARGO PLAZO	\$0.00	\$0.00	RESERVAS	\$0.00	\$0.00	
1283 ESTIMACIONES POR PÉRDIDA DE CUENTAS INCORRIBLES DE INGRESOS POR COBRAR A LARGO PLAZO	\$0.00	\$0.00	RESERVAS DE PATRIMONIO	\$0.00	\$0.00	
1284 ESTIMACIONES POR PÉRDIDA DE CUENTAS INCORRIBLES DE PRÉSTAMOS OTORGADOS A LARGO PLAZO	\$0.00	\$0.00	RESERVAS TERRITORIALES	\$0.00	\$0.00	
1289 ESTIMACIONES POR PÉRDIDA DE OTRAS CUENTAS INCORRIBLES A LARGO PLAZO	\$0.00	\$0.00	RESERVAS POR CONTINGENCIAS	\$0.00	\$0.00	
1290 OTROS ACTIVOS NO CIRCULANTES	\$0.00	\$0.00	RECTIFICACIONES DE RESULTADOS DE EJERCICIOS ANTERIORES	\$0.00	\$0.00	
1291 BIENES EN CONCESIÓN	\$0.00	\$0.00	CAMBIOS EN POLÍTICAS CONTABLES	\$0.00	\$0.00	
1292 BIENES EN ARRENDAMIENTO FINANCIERO	\$0.00	\$0.00	CAMBIOS POR ERRORES CONTABLES	\$0.00	\$0.00	
1293 BIENES EN CANDIDATO	\$0.00	\$0.00	EXCESO O INSUFICIENCIA EN LA ACTUALIZACIÓN DE LA HACIENDA PÚBLICA/ PATRIMONIO	\$0.00	\$0.00	
TOTAL DE ACTIVOS NO CIRCULANTES	\$56,869,768.21	\$60,501,254.69	RESULTADO POR POSICIÓN MONETARIA	\$0.00	\$0.00	
TOTAL DEL ACTIVO	\$101,064,444.17	\$81,838,793.24	RESULTADO POR TENENCIA DE ACTIVOS NO MONETARIOS	\$0.00	\$0.00	
			HACIENDA PÚBLICA/PATRIMONIO TOTAL	\$97,441,945.87	\$75,610,854.70	
			TOTAL DE PASIVO Y PATRIMONIO / HACIENDA PÚBLICA	\$101,064,444.17	\$81,838,793.24	

ANTONIO DE JESUS RAMIREZ RAMOS
PRESIDENTE

ciudad de los Estados Financieros y sus Notas son razonablemente correctos y responsabilidad del emisor.

SELLO

MARIA GUADALUPE COLECIO MARIN
ENCARGADA DE LA HACIENDA

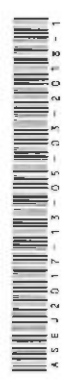

MUNICIPIO MAZAMITLA
ESTADO DE SITUACION FINANCIERA LDF
AL 31 DE DICIEMBRE DE 2017

CUENTA	ACTIVO	PASIVO	Año 2017	Año 2016
1110	ACTIVO CIRCULANTE	CUENTAS POR PAGAR A CORTO PLAZO	\$4,134,677.24	\$1,177,040.37
1111	EFFECTIVO Y EQUIVALENTES	SERVICIOS PERSONALES POR PAGAR A CORTO PLAZO	\$22,710.70	\$38,687.83
1112	BANCOS/DEFERENCIAS	PROVEEDORES POR PAGAR A CORTO PLAZO	\$4,171,307.00	\$1,137,693.19
1113	BANCOS/DEFERENCIAS Y OTROS	CONTRATISTAS POR OBRAS PUBLICAS POR PAGAR A CORTO PLAZO	\$659.54	\$659.31
1114	INVERSIONES TEMPORALES (HASTA 3 MESES)	PARTICIPACIONES Y APORTACIONES POR PAGAR A CORTO PLAZO	\$0.00	\$0.00
1115	FONDOS CON AFECTACION ESPECIFICA	TRANSFERENCIAS OTORGADAS POR PAGAR A CORTO PLAZO	\$0.00	\$0.00
1116	DEPOSITOS DE FONDOS DE TERCEROS EN GARANTIA Y/O ADMINISTRACION	INTERESES, COMISIONES Y OTROS GASTOS DE LA DEUDA PUBLICA POR PAGAR A CORTO PLAZO	\$0.00	\$0.00
1119	OTROS EFECTIVOS Y EQUIVALENTES	RETENCIONES Y CONTRIBUCIONES POR PAGAR A CORTO PLAZO	\$0.00	\$0.00
1120	DERECHOS A RECIBIR EFECTIVO O EQUIVALENTES	DEVOLUCIONES DE LA LEY DE INGRESOS POR PAGAR A CORTO PLAZO	\$118,176.28	\$118,176.28
1121	INVERSIONES FINANCIERAS DE CORTO PLAZO	OTRAS CUENTAS POR PAGAR A CORTO PLAZO	\$3,630.00	\$3,630.00
1122	CUENTAS POR COBRAR A CORTO PLAZO	DOCUMENTOS POR PAGAR A CORTO PLAZO	\$0.00	\$0.00
1123	DEUDORES DIVERSOS POR COBRAR A CORTO PLAZO	DOCUMENTOS COMERCIALES POR PAGAR A CORTO PLAZO	\$0.00	\$0.00
1124	INGRESOS POR RECUPERAR A CORTO PLAZO	DOCUMENTOS CON CONTRATISTAS POR OBRAS PUBLICAS POR PAGAR A CORTO PLAZO	\$0.00	\$0.00
1125	DEUDORES POR ANTICIPOS DE LA TESORERIA A CORTO PLAZO	OTROS DOCUMENTOS POR PAGAR A CORTO PLAZO	\$0.00	\$0.00
1126	PRESTAMOS OTORGADOS A CORTO PLAZO	OTROS DOCUMENTOS POR PAGAR A CORTO PLAZO	\$0.00	\$0.00
1129	OTROS DERECHOS A RECIBIR EFECTIVO O EQUIVALENTES A CORTO PLAZO	OTROS DOCUMENTOS POR PAGAR A CORTO PLAZO	\$0.00	\$0.00
1130	DERECHOS A RECIBIR BIENES O SERVICIOS	OTROS DOCUMENTOS POR PAGAR A CORTO PLAZO	\$0.00	\$0.00
1131	ANTICIPO A PROVEEDORES POR ADQUISICION DE BIENES Y PRESTACION DE SERVICIOS A CORTO PLAZO	OTROS DOCUMENTOS POR PAGAR A CORTO PLAZO	\$0.00	\$0.00
1132	ANTICIPO A PROVEEDORES POR ADQUISICION DE BIENES INMUEBLES Y MUJERES A CORTO PLAZO	OTROS DOCUMENTOS POR PAGAR A CORTO PLAZO	\$0.00	\$0.00
1133	ANTICIPO A PROVEEDORES POR ADQUISICION DE BIENES INTANGIBLES A CORTO PLAZO	OTROS DOCUMENTOS POR PAGAR A CORTO PLAZO	\$0.00	\$0.00
1134	ANTICIPO A CONTRATISTAS POR OBRAS PUBLICAS A CORTO PLAZO	OTROS DOCUMENTOS POR PAGAR A CORTO PLAZO	\$0.00	\$0.00
1139	OTROS DERECHOS A RECIBIR BIENES O SERVICIOS A CORTO PLAZO	OTROS DOCUMENTOS POR PAGAR A CORTO PLAZO	\$0.00	\$0.00
1140	INVENTARIOS	OTROS DOCUMENTOS POR PAGAR A CORTO PLAZO	\$0.00	\$0.00
1141	INVENTARIO DE MERCANCIAS PARA VENTA	OTROS DOCUMENTOS POR PAGAR A CORTO PLAZO	\$0.00	\$0.00
1142	INVENTARIO DE MERCANCIAS TERMINADAS	OTROS DOCUMENTOS POR PAGAR A CORTO PLAZO	\$0.00	\$0.00
1143	INVENTARIO DE MERCANCIAS EN PROCESO DE ELABORACION	OTROS DOCUMENTOS POR PAGAR A CORTO PLAZO	\$0.00	\$0.00
1144	INVENTARIO DE MATERIAS PRIMAS, MATERIALES Y SUMINISTROS PARA PRODUCCION	OTROS DOCUMENTOS POR PAGAR A CORTO PLAZO	\$0.00	\$0.00
1145	BIENES EN TRANSITO	OTROS DOCUMENTOS POR PAGAR A CORTO PLAZO	\$0.00	\$0.00
1150	ALMACENES	OTROS DOCUMENTOS POR PAGAR A CORTO PLAZO	\$0.00	\$0.00
1151	ALMACEN DE MATERIALES Y SUMINISTROS DE CONSUMO	OTROS DOCUMENTOS POR PAGAR A CORTO PLAZO	\$0.00	\$0.00
1160	ESTIMACION POR PERDIDA O DETERIORO DE ACTIVOS CIRCULANTES	OTROS DOCUMENTOS POR PAGAR A CORTO PLAZO	\$0.00	\$0.00
1161	ESTIMACIONES PARA CUENTAS INCORRIBLES POR DERECHOS A RECIBIR EFECTIVO O EQUIVALENTES	OTROS DOCUMENTOS POR PAGAR A CORTO PLAZO	\$0.00	\$0.00
1162	ESTIMACION POR DETERIORO DE INVENTARIOS	OTROS DOCUMENTOS POR PAGAR A CORTO PLAZO	\$0.00	\$0.00
1190	OTROS ACTIVOS CIRCULANTES	OTROS DOCUMENTOS POR PAGAR A CORTO PLAZO	\$0.00	\$0.00
1191	VALORES EN GARANTIA	OTROS DOCUMENTOS POR PAGAR A CORTO PLAZO	\$0.00	\$0.00
1192	BIENES EN GARANTIA (EXCLUYE DEPOSITOS DE FONDOS)	OTROS DOCUMENTOS POR PAGAR A CORTO PLAZO	\$0.00	\$0.00
1193	BIENES DERIVADOS DE EMBARGOS, DECOMISOS, ASEGURAMIENTOS Y DACION EN PAGO	OTROS DOCUMENTOS POR PAGAR A CORTO PLAZO	\$0.00	\$0.00
1194	ADQUISICION CON FONDOS DE TERCEROS	OTROS DOCUMENTOS POR PAGAR A CORTO PLAZO	\$0.00	\$0.00
	TOTAL DE ACTIVOS CIRCULANTES	TOTAL PASIVOS CIRCULANTES	\$4,134,677.24	\$1,177,040.37
1210	ACTIVO NO CIRCULANTE	OTROS PASIVOS A CORTO PLAZO	\$0.00	\$0.00
1211	INVERSIONES FINANCIERAS A LARGO PLAZO	INGRESOS POR CLASIFICAR	\$107,069.84	\$75,744.63
1212	TITULOS Y VALORES A LARGO PLAZO	RECAUDACION POR PARTICIPAR	\$0.00	\$0.00
1213	FIDEICOMISOS, MANDATOS Y CONTRATOS ANALOGOS	OTROS PASIVOS CIRCULANTES	\$0.00	\$0.00
1214	PARTICIPACIONES Y APORTACIONES DE CAPITAL	TOTAL PASIVOS CIRCULANTES	\$107,069.84	\$75,744.63
1220	DERECHOS A RECIBIR EFECTIVO O EQUIVALENTES A LARGO PLAZO	OTROS PASIVOS A CORTO PLAZO	\$0.00	\$0.00
1221	DOCUMENTOS POR COBRAR A LARGO PLAZO	INGRESOS POR CLASIFICAR	\$0.00	\$0.00
1222	DEUDORES DIVERSOS A LARGO PLAZO	RECAUDACION POR PARTICIPAR	\$0.00	\$0.00
1223	INGRESOS POR RECUPERAR A LARGO PLAZO	OTROS PASIVOS CIRCULANTES	\$0.00	\$0.00
1224	PRESTAMOS OTORGADOS A LARGO PLAZO	TOTAL PASIVOS CIRCULANTES	\$0.00	\$0.00
1229	OTROS DERECHOS A RECIBIR EFECTIVO O EQUIVALENTES A LARGO PLAZO	OTROS PASIVOS A CORTO PLAZO	\$0.00	\$0.00
1230	BIENES INMUEBLES, INFRAESTRUCTURA Y CONSTRUCCIONES EN PROCESO	INGRESOS POR CLASIFICAR	\$0.00	\$0.00
1231	TERRENOS	RECAUDACION POR PARTICIPAR	\$0.00	\$0.00
1232	VIVIENDAS	OTROS PASIVOS CIRCULANTES	\$0.00	\$0.00
1233	EDIFICIOS NO HABITACIONALES	TOTAL PASIVOS CIRCULANTES	\$0.00	\$0.00
1234	INFRAESTRUCTURA	OTROS PASIVOS A CORTO PLAZO	\$0.00	\$0.00
1235	CONSTRUCCIONES EN PROCESO EN BIENES DE DOMINIO PÚBLICO	INGRESOS POR CLASIFICAR	\$0.00	\$0.00
1236	CONSTRUCCIONES EN PROCESO EN BIENES PROPIOS	RECAUDACION POR PARTICIPAR	\$0.00	\$0.00
1239	OTROS BIENES INMUEBLES	OTROS PASIVOS CIRCULANTES	\$0.00	\$0.00
1240	BIENES MUEBLES	TOTAL PASIVOS CIRCULANTES	\$0.00	\$0.00
1241	MOBILIARIO Y EQUIPO DE ADMINISTRACION	OTROS PASIVOS A CORTO PLAZO	\$0.00	\$0.00
1242	MOBILIARIO Y EQUIPO EDUCACIONAL Y RECREATIVO	INGRESOS POR CLASIFICAR	\$0.00	\$0.00
1243	EQUIPO E INSTRUMENTAL MÉDICO Y DE LABORATORIO	RECAUDACION POR PARTICIPAR	\$0.00	\$0.00
		OTROS PASIVOS CIRCULANTES	\$0.00	\$0.00
		TOTAL PASIVOS CIRCULANTES	\$0.00	\$0.00

Municipio Mazamitla
Estado de Variaciones en la Hacienda Pública / Patrimonio
DEL 1 DE ENERO AL 31 DE DICIEMBRE DE 2017
(en miles de pesos)

Concepto	Patrimonio Contribuido	Patrimonio Generado de ejercicios anteriores	Patrimonio Generado del ejercicio	Ajustes por cambio de valor	TOTAL
Rectificaciones de Resultados de Ejercicios Anteriores	0	0	0	0	0
Patrimonio Neto Inicial Ajustado del Ejercicio	75,610,855	935,398	0	0	76,546,252
Aportaciones	75,610,855	0	0	0	75,610,855
Donaciones de Capital	0	0	0	0	0
Actualización de la Hacienda Pública/Patrimonio	0	935,398	0	0	935,398
Variaciones de la Hacienda Pública/Patrimonio Neto del Ejercicio	0	20,895,693	0	0	20,895,693
Resultado del Ejercicio (Ahorro/Desahorro)	0	20,895,693	0	0	20,895,693
Resultado de Ejercicios Anteriores	0	0	0	0	0
Revalúos	0	0	0	0	0
Reservas	0	0	0	0	0
Hacienda Pública/Patrimonio Neto al final del ejercicio 2016	75,610,855	21,831,091	0	0	97,441,946
Cambios en la Hacienda Pública/Patrimonio Neto del Ejercicio 2017	0	0	0	0	0
Aportaciones	0	0	0	0	0
Donaciones de Capital	0	0	0	0	0
Actualización de la Hacienda Pública/Patrimonio	0	0	0	0	0
Variaciones de la Hacienda Pública/Patrimonio Neto del Ejercicio	0	0	0	0	0
Resultado del Ejercicio (Ahorro/Desahorro)	0	0	0	0	0
Resultado de Ejercicios Anteriores	0	0	0	0	0
Revalúos	0	0	0	0	0
Reservas	0	0	0	0	0
Saldo Neto en la Hacienda Pública/Patrimonio 2017	75,610,855	21,831,091	0	0	97,441,946

ANTONIO DE JESUS RAMIREZ RAMOS

PRESIDENTE

Bajo protesta de decir verdad declaramos que los Estados Financieros y sus Notas son razonablemente correctos y responsabilidad del emisor.



ASEJ2017-13-05-05-2018-1

Hacienda Pública Municipal

ENCARGADA DE LA HACIENDA

SELLO

ESTADO DE FLUJOS DE EFECTIVO
Municipio Mazamitla
DEL 1 DE ENERO AL 31 DE DICIEMBRE DE 2017
(Pesos)

Concepto	2017	2016	Concepto	2017	2016
Flujos de Efectivo de las Actividades de Operación	0	0	Flujos de Efectivo de las Actividades de Inversión	0	0
Origen	74,748,810	54,488,431	Origen	0	0
Impuestos	9,816,245	9,187,536	Bienes Inmuebles, Infraestructura y Construcciones en Proceso	0	0
Cuentas y Aportaciones de Seguridad Social	0	0	Bienes Muebles	0	0
Contribuciones de mejoras	0	0	Otros Orígenes de Inversión	0	0
Derechos	4,330,913	4,810,067	Aplicación	16,368,514	7,716,106
Productos de Tipo Comiente	114,106	82,728	Bienes Inmuebles, Infraestructura y Construcciones en Proceso	16,368,514	7,232,328
Aprovechamientos de Tipo Comiente	0	418	Bienes Muebles	0	483,778
Ingresos por Venta de Bienes y Servicios	0	0	Otras Aplicaciones de Inversión	0	0
Ingresos no Comprendidos en las Fracciones de la Ley de Ingresos Causados en Ejercicio	0	0	Flujos Netos de Efectivo por Actividades de Inversión	-16,368,514	-7,716,106
Fiscales Anteriores Pendientes de Liquidación o Pago	0	0	Flujo de Efectivo de las Actividades de Financiamiento	0	0
Participaciones y Aportaciones	80,487,248	40,347,082	Origen	278,507	2,383,915
Transferencias, Asignaciones y Subsidios y Otras ayudas	0	0	Endeudamiento Neto	0	1,963,000
Otros Orígenes de Operación	0	0	Interno	0	1,963,000
Aplicación	53,465,136	47,565,274	Externo	0	0
Servicios Personales	18,144,640	17,213,888	Otros orígenes de financiamiento	0	0
Materiales y Suministros	14,321,112	11,036,730	Disminución de Activos Financieros	160,500	340,915
Servicios Generales	11,489,302	13,977,699	Incremento de Otros Pasivos	118,007	0
Transferencias Internas y Asignaciones al Sector Público	0	0	Aplicación	2,175,732	1,605,137
Transferencias al resto del Sector Público	0	0	Servicios de la Deuda	2,075,379	1,444,583
Subsidios y Subvenciones	4,520,074	1,955,074	Interno	2,075,379	1,444,583
Ayudas Sociales	1,349,779	1,435,004	Externo	0	0
Pensiones y Jubilaciones	0	0	Otras Aplicaciones de Financiamiento	0	0
Transferencias a Fideicomisos, Mandatos y Contratos Análogos	1,484,239	1,153,506	Incremento de Activos Financieros	0	160,498
Transferencias a la Seguridad Social	0	0	Disminución de Otros Pasivos	100,353	56
Donativos	0	0	Flujos netos de Efectivo por Actividades de Financiamiento	-1,897,225	698,778
Transferencias al Exterior	0	0	Incremento/Disminución Neta en el Efectivo y Equivalentes al Efectivo	3,017,635	-174,171
Participaciones	0	0	Efectivo y Equivalentes al Efectivo al Inicio del Ejercicio	1,177,040	1,351,211
Aportaciones	0	0	Efectivo y Equivalentes al Efectivo al final del Ejercicio	4,194,675	1,177,040
Convenios	2,178,304	793,373			
Otras Aplicaciones de Operación	686	0			
Flujos Netos de Efectivo por Actividades de Operación	21,283,374	6,843,157			

Bajo protesta de decir verdad declaramos que los Estados Financieros y sus Notas son razonablemente correctos y responsabilidad del emisor.

PRESIDENTE

ANTONIO DE JESUS RAMREZ RAMOS

MARIA GUADALUPE COLECIO MARIN
ENCARGADA DE LA HACIENDA

SELLO



**NOTAS A LOS ESTADOS FINANCIEROS
DE DESGLOSE
*Municipio Mazamitla***

AL 31 DE DICIEMBRE DE 2017

NOTAS DE GESTIÓN ADMINISTRATIVA 1. Introducción: El municipio de Mazamitla, Jalisco Realiza las actividades que señala la Ley Orgánica Municipal para el Estado de Jalisco, entre las cuales se encuentran: I. En materia de gobierno y régimen interior: Presentar iniciativas de ley o decreto al Congreso del Estado; designar anualmente de entre sus miembros, a los integrantes de las comisiones del Ayuntamiento; fijar las bases para la elaboración del plan municipal de desarrollo, del plan de gobierno municipal y de los programas derivados de este último y en su oportunidad, aprobarlos, evaluarlos y actualizarlos; informe del estado que guarda la administración pública municipal celebrar convenios con los gobiernos federal o estatal; II. En materia de obra pública y desarrollo urbano: Formular, aprobar y administrar la zonificación y planes de desarrollo urbano municipal, así como planear y regular de manera conjunta y coordinada con la Federación, el Gobierno del Estado, el desarrollo de los centros urbanos, cuando dichos centros se encuentren situados en territorios de los municipios del estado o en los de éste con otro vecino, de manera que formen o tiendan a formar una continuidad demográfica, debiendo apegarse a las leyes de la materia; Aprobar la apertura o ampliación de las vías públicas y decretar la nomenclatura de calles, plazas y jardines públicos, así como el alineamiento y numeración oficial de avenidas y calles, conforme al reglamento respectivo, dando aviso a los organismos correspondientes; Programa de obra pública; así como convenir y contratar la ejecución de obra pública. III. En materia de servicios públicos: Prestar servicios públicos a los habitantes del Municipio; procurar la seguridad pública en el territorio municipal. IV. En materia de Hacienda Pública Municipal: Administrar libremente su Hacienda y controlar la aplicación del presupuesto de egresos del municipio; Elaboración del pronóstico de ingresos y el presupuesto de egresos y de los informes mensuales contables y financieros; V. En materia de participación social, desarrollo social, asistencial y económico, salud pública, educación y cultura: Promover el desarrollo económico, social, educativo, cultural y recreativo del Municipio; Promover y apoyar los programas estatales y federales de capacitación y organización para el trabajo; Formular programas de organización y participación social, que permitan una mayor cooperación entre autoridades y habitantes del Municipio; Desarrollar mecanismos para promover la participación de los diferentes sectores organizados del Municipio y de habitantes interesados en la solución de la problemática municipal, para la estructura del plan de desarrollo municipal; 2. Describir el panorama Económico y Financiero: La Administración Pública Municipal de Mazamitla ., cuenta con el Pronóstico de Ingresos y Presupuesto de Egresos, el cual es aprobado por el H. Ayuntamiento y en los mismos se contempla el panorama económico y financiero del Municipio. 3. Autorización e Historia: a) Fecha de creación del ente. Se tiene información de que el primer Ayuntamiento se instaló el 28 de Octubre de 1870. Para efectos fiscales, el inicio de operaciones del ente es a partir del 1 de enero de 1985. b) Principales cambios en su estructura. No se han dado cambios en la estructura orgánica del Municipio. 4. Organización y Objeto Social: a) Objeto social. Satisfacer las necesidades de la comunidad municipal para garantizar una convivencia en armonía, paz social y bien común. Esto se traduce en garantizar la tranquilidad, seguridad de las personas que residan o transiten por su territorio; garantizar la salubridad, el orden público y la buena imagen, dentro del municipio; adecuada prestación de los servicios públicos municipales; promover la integración familiar y social de sus habitantes; preservar y fomentar los valores cívicos y culturales para

acrecentar la identidad municipal, estatal y nacional; b) Principal actividad. La administración pública municipal en la prestación de bienes y servicios públicos para satisfacer las necesidades y garantizar los derechos de la población. c) Ejercicio fiscal. Enero a diciembre de 2014 d) Régimen jurídico. Administración pública municipal / Personas Morales con fines no lucrativos e) Consideraciones fiscales del ente: Presentar declaración y pago provisional mensual de retenciones ISR por sueldos y salarios. Presentar declaración anual de ISR (pagos y retenciones de servicios profesionales de personas morales) Presentar declaración anual de ISR donde se informe de retenciones efectuadas por pagos de renta de bienes inmuebles. Presentar declaración anual sobre retenciones de los trabajadores que recibieron sueldos y salarios y trabajadores asimilados a salarios. Presentar declaración y pago provisional mensual de ISR por las retenciones realizadas a los trabajadores asimilados a salarios. Presentar la declaración y pago provisional de ISR por las retenciones realizadas por servicios profesionales Presentar la declaración y pago provisional mensual de las retenciones de ISR realizadas por el pago de rentas de bienes inmuebles. Presentar la declaración informativa anual de subsidio para el empleo. f) Estructura organizacional básica. Se anexa archivo electrónico con organigrama vigente. g) Fideicomisos, mandatos y análogos de los cuales es fideicomitente o fiduciario. No aplica para el Municipio. 5. Bases de Preparación de los Estados Financieros: a) Si se ha observado la normatividad emitida por el CONAC y las disposiciones legales aplicables. b) La normatividad aplicada para el reconocimiento, valuación y revelación de los diferentes rubros de la información financiera, así como las bases de medición utilizadas para la elaboración de los estados financieros; por ejemplo: costo histórico, valor de realización, valor razonable, valor de recuperación o cualquier otro método empleado y los criterios de aplicación de los mismos. c) Postulados básicos. Se tiene implementado el sistema SAP, el cual está diseñado de manera que cumpla con los postulados básicos. d) Normatividad supletoria. En el marco jurídico local que rige al Municipio, se contempla que lo no previsto, se aplicará la normatividad federal que si lo prevea. e) Para las entidades que por primera vez estén implementando la base devengado de acuerdo a la Ley de Contabilidad, deberán: -Revelar las nuevas políticas de reconocimiento: Las políticas empleadas están debidamente contempladas y consideradas en la aplicación del sistema SAP. - Plan de implementación: Se apego en su totalidad al Plan Nacional de Cuentas y al Clasificador por Rubro de Ingresos, por lo que la información que se está generando esta completamente armonizada. - Revelar los cambios en las políticas, la clasificación y medición de las mismas, así como su impacto en la información financiera: Se apego en su totalidad al Plan Nacional de Cuentas y al Clasificador por Rubro de Ingresos, por lo que la información que se está generando esta completamente armonizada. - Presentar los últimos estados financieros con la normatividad anteriormente utilizada con las nuevas políticas para fines de comparación en la transición a la base devengado. No aplica 6. Políticas de Contabilidad Significativas: a) Actualización: No aplica b) Informar sobre la realización de operaciones en el extranjero y de sus efectos en la información financiera gubernamental: No aplica para el Municipio. c) Método de valuación de la inversión en acciones de Compañías subsidiarias no consolidadas y asociadas: No aplica para el Municipio. d) Sistema y método de valuación de inventarios y costo de lo vendido: Para el municipio de San Felipe no es posible aplicar un sistema de inventario periódico ni permanente dado que las adquisiciones que se llevan a cabo se hacen en base a las requisiciones que cada una de las dependencias hace y se hace entrega a quien solicitó. Sin embargo, el área de Oficialía Mayor cuenta con un inventario únicamente del activo fijo propiedad del Municipio, el cual está valorado a precio de adquisición e) Beneficios a empleados: No aplica para el Municipio. f) Provisiones: No aplica para el Municipio. g) Reservas: No aplica para el Municipio. h) Cambios en políticas contables y corrección de errores junto con la revelación de los efectos que se tendrá en la información financiera del ente público, ya sea retrospectivos o prospectivos: No aplica para

el Municipio. i) Reclasificaciones: No aplica para el Municipio j) Depuración y cancelación de saldos: Se están realizando las actividades tendientes a depurar los saldos de cuentas por cobrar y cuentas por pagar. 7. Posición en Moneda Extranjera y Protección por Riesgo Cambiario: a) Activos en moneda extranjera: No aplica para el Municipio. b) Pasivos en moneda extranjera: No aplica para el Municipio. c) Posición en moneda extranjera: No aplica para el Municipio. d) Tipo de cambio: No aplica para el Municipio. e) Equivalente en moneda nacional: No aplica para el Municipio. Lo anterior por cada tipo de moneda extranjera que se encuentre en los rubros de activo y pasivo. Adicionalmente se informará sobre los métodos de protección de riesgo por variaciones en el tipo de cambio. 8. Reporte Analítico del Activo: a) Vida útil o porcentajes de depreciación, deterioro o amortización utilizados en los diferentes tipos de activos: No aplica para el Municipio. b) Cambios en el porcentaje de depreciación o valor residual de los activos: No aplica para el Municipio. c) Importe de los gastos capitalizados en el ejercicio, tanto financieros como de investigación y desarrollo: No aplica para el Municipio. d) Riegos por tipo de cambio o tipo de interés de las inversiones financieras: No aplica para el Municipio. e) Valor activado en el ejercicio de los bienes construidos por la entidad: No aplica para el Municipio. f) Otras circunstancias de carácter significativo que afecten el activo, tales como bienes en garantía, señalados en embargos, litigios, títulos de inversiones entregados en garantías, baja significativa del valor de inversiones financieras, etc.: No aplica para el Municipio. g) Desmantelamiento de Activos, procedimientos, implicaciones, efectos contables: No aplica para el Municipio. h) Administración de activos; planeación con el objetivo de que el ente los utilice de manera más efectiva: No aplica para el Municipio. Adicionalmente, se deben incluir las explicaciones de las principales variaciones en el activo, en cuadros comparativos como sigue: a) Inversiones en valores: Esta Información se presenta en las Notas de Información Financiera b) Patrimonio de Organismos descentralizados de Control Presupuestario Indirecto: No aplica para el Municipio. c) Inversiones en empresas de participación mayoritaria: No aplica para el Municipio. d) Inversiones en empresas de participación minoritaria: No aplica para el Municipio. e) Patrimonio de organismos descentralizados de control presupuestario directo, según corresponda: No aplica para el Municipio. 9. Fideicomisos, Mandatos y Análogos: a) Por ramo administrativo que los reporta: No aplica para el Municipio. b) Enlistar los de mayor monto de disponibilidad, relacionando aquéllos que conforman el 80% de las disponibilidades: No aplica para el Municipio. 10. Reporte de la Recaudación: a) Análisis del comportamiento de la recaudación correspondiente al ente público o cualquier tipo de ingreso, de forma separada los ingresos locales de los federales: Esta Información se presenta en las Notas de Información Financiera b) Proyección de la recaudación e ingresos en el mediano plazo: Esta Información se presenta en las Notas de Información Financiera 11. Información sobre la Deuda y el Reporte Analítico de la Deuda: a) Utilizar al menos los siguientes indicadores: deuda respecto al PIB y deuda respecto a la recaudación tomando, como mínimo, un período igual o menor a 5 años. No aplica para el Municipio, debido a que no cuenta con Deuda Pública. b) Información de manera agrupada por tipo de valor gubernamental o instrumento financiero en la que se considere intereses, comisiones, tasa, perfil de vencimiento y otros gastos de la deuda. No aplica para el Municipio, debido a que no cuenta con Deuda Pública. * Se anexara la información en las notas de desglose. 12. Calificaciones otorgadas: Informar, tanto del ente público como cualquier transacción realizada, que haya sido sujeta a una calificación crediticia: No aplica para el Municipio. 13. Proceso de Mejora: Se informará de: a) Principales Políticas de control interno: Se está actualizando los Manuales de Procedimientos y de Organización con los que cuenta la Administración Pública Municipal. b) Medidas de desempeño financiero, metas y alcance: No aplica para el Municipio. 14. Información por Segmentos: Cuando se considere necesario se podrá revelar la información financiera de manera segmentada debido a la diversidad de las actividades

y operaciones que realizan los entes públicos, ya que la misma proporciona información acerca de las diferentes actividades operativas en las cuales participa, de los productos o servicios que maneja, de las diferentes áreas geográficas, de los grupos homogéneos con el objetivo de entender el desempeño del ente, evaluar mejor los riesgos y beneficios del mismo; y entenderlo como un todo y sus partes integrantes. Consecuentemente, esta información contribuye al análisis más preciso de la situación financiera, grados y fuentes de riesgo y crecimiento potencial de negocio. No aplica para el Municipio. 15. Eventos Posteriores al Cierre: El ente público informará el efecto en sus estados financieros de aquellos hechos ocurridos en el período posterior al que informa, que proporcionan mayor evidencia sobre eventos que le afectan económicamente y que no se conocían a la fecha de cierre. No aplica para el Municipio. 16. Partes Relacionadas: Se debe establecer por escrito que no existen partes relacionadas que pudieran ejercer influencia significativa sobre la toma de decisiones financieras y operativas: No aplica para el Municipio. 17. Responsabilidad sobre la presentación razonable de los Estados Financieros: Los Estados Financieros deberán estar rubricados en cada página de los mismos e incluir al final la siguiente leyenda: "Bajo protesta de decir verdad declaramos que los Estados Financieros y sus notas, son razonablemente correctos y son responsabilidad del emisor. Todos los Estados Financieros presentan la leyenda descrita.

ANTONIO DE JESUS RAMIREZ
RAMOS

PRESIDENTE

MARIA GUADALUPE COLECIO MARIN

ENCARGADA DE LA HACIENDA



A S E J 2 0 1 7 - 1 3 - 0 5 - 0 3 - 2 0 1 8 - 1

Bajo protesta de decir verdad declaramos que los Estados Financieros y sus Notas son razonablemente correctos y responsabilidad del emisor.

Municipio Mazamitla

CONCILIACIÓN ENTRE LOS INGRESOS PRESUPUESTARIOS Y CONTABLES
DEL 1 DE ENERO AL 31 DE DICIEMBRE DE 2017

1. Ingresos Presupuestarios		\$ 74,748,511.10
2. Más Ingresos Contables no Presupuestarios		\$ -
Incremento por Variación de Inventarios	\$ -	
Disminución del Exceso de Estimaciones por Pérdida o Deterioro u Obsolencia	\$ -	
Disminución del Exceso de Provisiones	\$ -	
Otros Ingreos y Beneficios Varios	\$ -	
Otros Ingresos Contables no Presupuestarios	\$ -	
3. Menos Ingresos Presupuestario no Contables		\$ -
Productos de Capital	\$ -	
Aprovechamientos Capital	\$ -	
Ingresos Derivados de Financiamientos	\$ -	
Otros Ingresos Presupuestarios no Contables	\$ -	
4. Ingrsos Contables (4=1+2-3)		\$ 74,748,511.10

ANTONIO DE JESUS RAMIREZ RAMOS
PRESIDENTE

Bajo protesta de decir verdad declaramos que los Estados Financieros y sus Notas
son razonablemente correctos y responsabilidad del emisor.

MARIA GUADALUPE COLECIO MARIN
ENCARGADA DE LA HACIENDA



**CONCILIACIÓN ENTRE LOS EGRESOS PRESUPUESTARIOS
Y LOS GASTOS CONTABLES**

Municipio Mazamitla

DEL 1 DE ENERO AL 31 DE DICIEMBRE DE 2017

1. Total de Egresos (Presupuestarios)		\$ 71,909,031.40
2. Menos Egresos Presupuestarios no Contables		\$ 18,056,210.78
Mobiliario y Equipo de Administración	\$ 83,240.00	
Mobiliario y Equipo Educativo y Recreativo	\$ 52,594.80	
Equipo e Instrumental Médico y de Laboratorio	\$ -	
Vehículos y Equipo de Transporte	\$ 295,000.00	
Equipo de Defensa y Seguridad	\$ -	
Maquinaria, Otros Equipos y Herramientas	\$ 157,909.96	
Activos Biológicos	\$ -	
Bienes Inmuebles	\$ 350,000.00	
Activos Intangibles	\$ -	
Obra Pública en Bienes Propios	\$ 15,429,769.02	
Acciones y Participaciones de Capital	\$ -	
Compra de Títulos y Valores	\$ -	
Inversiones en Fideicomisos, Mandatos y otros Análogos	\$ -	
Provisiones para Contingencias y otras Erogaciones Especiales	\$ -	
Amortización de la Deuda Pública	\$ 1,687,697.00	
Adeudos de Ejercicios Fiscales Anteriores (ADEFAS)	\$ -	
Otros Egresos Presupuestales no Contables	\$ -	
3. Más Gastos Contables no Presupuestales		\$ -
Estimaciones, Depreciaciones, Deterioros, Obsolescencia y Amortizaciones	\$ -	
Provisones	\$ -	
Disminución de Inventarios	\$ -	
Aumento por Insuficiencia de Estimaciones por Pérdida o Deterioro u Obsolescencia	\$ -	
Aumento por Insuficiencia de Provisiones	\$ -	
Otros Gastos	\$ -	
Otros Gastos Contables no Presupuestales	\$ -	
4. Total de Gasto Contable (4=1-2+3)		\$ 53,852,820.62

ANTONIO DE JESUS RAMIREZ RAMOS
PRESIDENTE

MARIA GUADALUPE COLECIO MARIN
ENCARGADA DE LA HACIENDA

Bajo protesta de decir verdad declaramos que los Estados Financieros y sus Notas son razonablemente correctos y responsabilidad del emisor.



**NOTAS A LOS ESTADOS FINANCIEROS
DE MEMORIA
Municipio Mazamitla(CUENTAS DE ORDEN)**

AL 31 DE DICIEMBRE DE 2017

Las cuentas de orden se utilizan para registrar movimientos de valores que no afecten o modifiquen el balance del ente contable, sin embargo, su incorporación en libros es necesaria con fines de recordatorio contable, de control y en general sobre los aspectos administrativos, o bien, para consignar sus derechos o responsabilidades contingentes que puedan, o no, presentarse en el futuro.

Las cuentas que se manejan para efectos de estas Notas son las siguientes:

Cuentas de Orden Contables y Presupuestarias:

Contables:

Valores

Emisión de obligaciones

Avales y garantías

Juicios

Contratos para Inversión Mediante Proyectos para Prestación de Servicios (PPS) y Similares

Bienes concesionados o en comodato

Presupuestarias:

Cuentas de ingresos

Cuentas de egresos

Se informará, de manera agrupada, en las Notas a los Estados Financieros las cuentas de orden contables y cuentas de orden presupuestario:

1. Los valores en custodia de instrumentos prestados a formadores de mercado e instrumentos de crédito recibidos en garantía de los formadores de mercado u otros.
2. Por tipo de emisión de instrumento: monto, tasa y vencimiento.
3. Los contratos firmados de construcciones por tipo de contrato.

ANTONIO DE JESUS RAMIREZ
RAMOS

PRESIDENTE

MARIA GUADALUPE COLECIO MARIN

ENCARGADA DE LA HACIENDA



Protesta de decir verdad declaramos que los Estados Financieros y sus Notas son razonablemente correctos y responsabilidad del emisor.

**NOTAS A LOS ESTADOS FINANCIEROS
DE GESTIÓN ADMINISTRATIVA
Municipio Mazamitla
AL 31 DE DICIEMBRE DE 2017**

Introducción

Los Estados Financieros de los entes públicos, proveen de información financiera a los principales usuarios de la misma, al Congreso y a los ciudadanos.

El objetivo del presente documento es la revelación del contexto y de los aspectos económico-financieros más relevantes que influyeron en las decisiones del período, y que deberán ser considerados en la elaboración de los estados financieros para la mayor comprensión de los mismos y sus particularidades.

De esta manera, se informa y explica la respuesta del gobierno a las condiciones relacionadas con la información financiera de cada período de gestión; además, de exponer aquellas políticas que podrían afectar la toma de decisiones en períodos posteriores.

2. Panorama Económico y Financiero

Se informará sobre las principales condiciones económico- financieras bajo las cuales el ente público estuvo operando; y las cuales influyeron en la toma de decisiones de la administración; tanto a nivel local como federal.

3. Autorización e Historia

Se informará sobre:

- a) Fecha de creación del ente.
- b) Principales cambios en su estructura.

4. Organización y Objeto Social

Se informará sobre:

- a) Objeto social.
- b) Principal actividad.
- c) Ejercicio fiscal.
- d) Régimen jurídico.
- e) Consideraciones fiscales del ente: revelar el tipo de contribuciones que esté obligado a pagar o retener.
- f) Estructura organizacional básica.
- g) Fideicomisos, mandatos y análogos de los cuales es fideicomitente o fideicomisario.

5. Bases de Preparación de los Estados Financieros

Se informará sobre:

- a) Si se ha observado la normatividad emitida por el CONAC y las disposiciones legales aplicables.
- b) La normatividad aplicada para el reconocimiento, valuación y revelación de los diferentes rubros de la información financiera, así como las bases de medición utilizadas para la elaboración de los estados financieros; por ejemplo: costo histórico, valor de realización, valor razonable, valor de recuperación o cualquier otro método empleado y los criterios de aplicación de los mismos.
- c) Postulados básicos.
- d) Normatividad supletoria. En caso de emplear varios grupos de normatividades (normatividades supletorias), deberá realizar la justificación razonable correspondiente, su alineación con los PBCG y a las características cualitativas asociadas descritas en el MCCG (documentos publicados en el Diario Oficial de la Federación, agosto 2009).
- e) Para las entidades que por primera vez estén implementando la base devengado de acuerdo a

la Ley de Contabilidad, deberán:

- Revelar las nuevas políticas de reconocimiento;
- Su plan de implementación;
- Revelar los cambios en las políticas, la clasificación y medición de las mismas, así como su impacto en la información financiera, y
- Presentar los últimos estados financieros con la normatividad anteriormente utilizada con las nuevas políticas para fines de comparación en la transición a la base devengado.

6. Políticas de Contabilidad Significativas

Se informará sobre:

- a) Actualización: se informará del método utilizado para la actualización del valor de los activos, pasivos y Hacienda Pública/Patrimonio y las razones de dicha elección. Así como informar de la desconexión o reconexión inflacionaria.
- b) Informar sobre la realización de operaciones en el extranjero y de sus efectos en la información financiera gubernamental.
- c) Método de valuación de la inversión en acciones de Compañías subsidiarias no consolidadas y asociadas.
- d) Sistema y método de valuación de inventarios y costo de lo vendido.
- e) Beneficios a empleados: revelar el cálculo de la reserva actuarial, valor presente de los ingresos esperados comparado con el valor presente de la estimación de gastos tanto de los beneficiarios actuales como futuros.
- f) Provisiones: objetivo de su creación, monto y plazo.
- g) Reservas: objetivo de su creación, monto y plazo.
- h) Cambios en políticas contables y corrección de errores junto con la revelación de los efectos que se tendrá en la información financiera del ente público, ya sea retrospectivos o prospectivos.
- i) Reclasificaciones: se deben revelar todos aquellos movimientos entre cuentas por efectos de cambios en los tipos de operaciones.
- j) Depuración y cancelación de saldos.

7. Posición en Moneda Extranjera y Protección por Riesgo Cambiario

Se informará sobre:

- a) Activos en moneda extranjera.
- b) Pasivos en moneda extranjera.
- c) Posición en moneda extranjera.
- d) Tipo de cambio.
- e) Equivalente en moneda nacional.

Lo anterior, por cada tipo de moneda extranjera que se encuentre en los rubros de activo y pasivo.

Adicionalmente, se informará sobre los métodos de protección de riesgo por variaciones en el tipo de cambio.

8. Reporte Analítico del Activo

Debe mostrar la siguiente información:

- a) Vida útil o porcentajes de depreciación, deterioro o amortización utilizados en los diferentes tipos de activos.
- b) Cambios en el porcentaje de depreciación o valor residual de los activos.
- c) Importe de los gastos capitalizados en el ejercicio, tanto financieros como de investigación y desarrollo.

- d) Riesgos por tipo de cambio o tipo de interés de las inversiones financieras.
- e) Valor activado en el ejercicio de los bienes construidos por la entidad.
- f) Otras circunstancias de carácter significativo que afecten el activo, tales como bienes en garantía, señalados en embargos, litigios, títulos de inversiones entregados en garantías, baja significativa del valor de inversiones financieras, etc.
- g) Desmantelamiento de Activos, procedimientos, implicaciones, efectos contables.
- h) Administración de activos; planeación con el objetivo de que el ente los utilice de manera más efectiva.

Adicionalmente, se deben incluir las explicaciones de las principales variaciones en el activo, en cuadros comparativos como sigue:

ANTONIO DE JESUS RAMIREZ
RAMOS

PRESIDENTE

MARIA GUADALUPE COLECIO MARIN

ENCARGADA DE LA HACIENDA



Bajo protesta de decir verdad declaramos que los Estados Financieros y sus Notas son razonablemente correctos y responsabilidad del emisor.

Reporte Analítico del Activo
Municipio Mazamitla
DEL 1 DE ENERO AL 31 DE DICIEMBRE DE 2017

Concepto		Saldo Inicial	Cargos del Periodo	Abonos del Periodo	Saldo Final	Flujo de Efectivo
1000	ACTIVO	\$ 81,838,793	\$ 19,402,126	\$ 176,477	\$ 101,064,442	\$ 19,225,649
1100	ACTIVO CIRCULANTE	\$ 1,337,539	\$ 3,033,614	\$ 176,477	\$ 4,194,675	\$ 2,857,137
1110	EFFECTIVO Y EQUIVALENTES	\$ 1,177,040	\$ 3,033,614	\$ 15,977	\$ 4,194,677	\$ 3,017,637
1111	EFFECTIVO	\$ 38,688	\$ -	\$ 15,977	\$ 22,711	-\$ 15,977
1112	BANCOS/TESORERÍA	\$ 1,137,693	\$ 3,033,614	\$ -	\$ 4,171,307	\$ 3,033,614
1113	BANCOS/DEPENDENCIAS Y OTROS	\$ 659	\$ -	\$ -	\$ 659	\$ -
1114	INVERSIONES TEMPORALES (HASTA 3 MESES)	\$ -	\$ -	\$ -	\$ -	\$ -
1115	FONDOS CON AFECTACIÓN ESPECÍFICA	\$ -	\$ -	\$ -	\$ -	\$ -
1116	DEPÓSITOS DE FONDOS DE TERCEROS EN GARANTÍA Y/O ADMINIS	\$ -	\$ -	\$ -	\$ -	\$ -
1119	OTROS EFFECTIVOS Y EQUIVALENTES	\$ -	\$ -	\$ -	\$ -	\$ -
1120	DERECHOS A RECIBIR EFFECTIVO O EQUIVALENTES	\$ 160,498	\$ -	\$ 160,500	-\$ 2	-\$ 160,500
1121	INVERSIONES FINANCIERAS DE CORTO PLAZO	\$ -	\$ -	\$ -	\$ -	\$ -
1122	CUENTAS POR COBRAR A CORTO PLAZO	\$ -	\$ -	\$ -	\$ -	\$ -
1123	DEUDORES DIVERSOS POR COBRAR A CORTO PLAZO	\$ 160,498	\$ -	\$ 160,500	-\$ 2	-\$ 160,500
1124	INGRESOS POR RECUPERAR A CORTO PLAZO	\$ -	\$ -	\$ -	\$ -	\$ -
1125	DEUDORES POR ANTICIPOS DE LA TESORERÍA A CORTO PLAZO	\$ -	\$ -	\$ -	\$ -	\$ -
1126	PRÉSTAMOS OTORGADOS A CORTO PLAZO	\$ -	\$ -	\$ -	\$ -	\$ -
1129	OTROS DERECHOS A RECIBIR EFFECTIVO O EQUIVALENTES A CORTO	\$ -	\$ -	\$ -	\$ -	\$ -
1130	DERECHOS A RECIBIR BIENES O SERVICIOS	\$ -	\$ -	\$ -	\$ -	\$ -
1131	ANTICIPO A PROVEEDORES POR ADQUISICIÓN DE BIENES Y PRESTA	\$ -	\$ -	\$ -	\$ -	\$ -
1132	ANTICIPO A PROVEEDORES POR ADQUISICIÓN DE BIENES INMUEBL	\$ -	\$ -	\$ -	\$ -	\$ -
1133	ANTICIPO A PROVEEDORES POR ADQUISICIÓN DE BIENES INTANGI	\$ -	\$ -	\$ -	\$ -	\$ -
1134	ANTICIPO A CONTRATISTAS POR OBRAS PÚBLICAS A CORTO PLAZO	\$ -	\$ -	\$ -	\$ -	\$ -
1139	OTROS DERECHOS A RECIBIR BIENES O SERVICIOS A CORTO PLAZO	\$ -	\$ -	\$ -	\$ -	\$ -
1140	INVENTARIOS	\$ -	\$ -	\$ -	\$ -	\$ -
1141	INVENTARIO DE MERCANCÍAS PARA VENTA	\$ -	\$ -	\$ -	\$ -	\$ -
1142	INVENTARIO DE MERCANCÍAS TERMINADAS	\$ -	\$ -	\$ -	\$ -	\$ -
1143	INVENTARIO DE MERCANCÍAS EN PROCESO DE ELABORACIÓN	\$ -	\$ -	\$ -	\$ -	\$ -
1144	INVENTARIO DE MATERIAS PRIMAS, MATERIALES Y SUMINISTROS P	\$ -	\$ -	\$ -	\$ -	\$ -
1145	BIENES EN TRÁNSITO	\$ -	\$ -	\$ -	\$ -	\$ -
1150	ALMACENES	\$ -	\$ -	\$ -	\$ -	\$ -
1151	ALMACÉN DE MATERIALES Y SUMINISTROS DE CONSUMO	\$ -	\$ -	\$ -	\$ -	\$ -
1160	ESTIMACIÓN POR PÉRDIDA O DETERIORO DE ACTIVOS CIRCULANTE	\$ -	\$ -	\$ -	\$ -	\$ -
1161	ESTIMACIONES PARA CUENTAS INCOBRABLES POR DERECHOS A RE	\$ -	\$ -	\$ -	\$ -	\$ -
1162	ESTIMACIÓN POR DETERIORO DE INVENTARIOS	\$ -	\$ -	\$ -	\$ -	\$ -
1190	OTROS ACTIVOS CIRCULANTES	\$ -	\$ -	\$ -	\$ -	\$ -
1191	VALORES EN GARANTÍA	\$ -	\$ -	\$ -	\$ -	\$ -
1192	BIENES EN GARANTÍA (EXCLUYE DEPÓSITOS DE FONDOS)	\$ -	\$ -	\$ -	\$ -	\$ -

Reporte Analítico del Activo
Municipio Mazamitla
DEL 1 DE ENERO AL 31 DE DICIEMBRE DE 2017

1193	BIENES DERIVADOS DE EMBARGOS, DECOMISOS, ASEGURAMIENTOS	\$ -	\$ -	\$ -	\$ -	\$ -
1200	ACTIVO NO CIRCULANTE	\$ 80,501,255	\$ 16,368,512	\$ -	\$ 96,869,767	\$ 16,368,512
1210	INVERSIONES FINANCIERAS A LARGO PLAZO	\$ -	\$ -	\$ -	\$ -	\$ -
1211	INVERSIONES A LARGO PLAZO	\$ -	\$ -	\$ -	\$ -	\$ -
1212	TÍTULOS Y VALORES A LARGO PLAZO	\$ -	\$ -	\$ -	\$ -	\$ -
1213	FIDEICOMISOS, MANDATOS Y CONTRATOS ANÁLOGOS	\$ -	\$ -	\$ -	\$ -	\$ -
1214	PARTICIPACIONES Y APORTACIONES DE CAPITAL	\$ -	\$ -	\$ -	\$ -	\$ -
1220	DERECHOS A RECIBIR EFECTIVO O EQUIVALENTES A LARGO PLAZO	\$ -	\$ -	\$ -	\$ -	\$ -
1221	DOCUMENTOS POR COBRAR A LARGO PLAZO	\$ -	\$ -	\$ -	\$ -	\$ -
1222	DEUDORES DIVERSOS A LARGO PLAZO	\$ -	\$ -	\$ -	\$ -	\$ -
1223	INGRESOS POR RECUPERAR A LARGO PLAZO	\$ -	\$ -	\$ -	\$ -	\$ -
1224	PRÉSTAMOS OTORGADOS A LARGO PLAZO	\$ -	\$ -	\$ -	\$ -	\$ -
1229	OTROS DERECHOS A RECIBIR EFECTIVO O EQUIVALENTES A LARGO PLAZO	\$ -	\$ -	\$ -	\$ -	\$ -
1230	BIENES INMUEBLES, INFRAESTRUCTURA Y CONSTRUCCIONES EN PROCESO	\$ 77,363,069	\$ 15,779,768	\$ -	\$ 93,142,837	\$ 15,779,768
1231	TERRENOS	\$ -	\$ 350,000	\$ -	\$ 350,000	\$ 350,000
1232	VIVIENDAS	\$ -	\$ -	\$ -	\$ -	\$ -
1233	EDIFICIOS NO HABITACIONALES	\$ -	\$ -	\$ -	\$ -	\$ -
1234	INFRAESTRUCTURA	\$ -	\$ -	\$ -	\$ -	\$ -
1235	CONSTRUCCIONES EN PROCESO EN BIENES DE DOMINIO PÚBLICO	\$ 75,973,818	\$ 14,699,329	\$ -	\$ 90,673,147	\$ 14,699,329
1236	CONSTRUCCIONES EN PROCESO EN BIENES PROPIOS	\$ 1,389,251	\$ 730,439	\$ -	\$ 2,119,690	\$ 730,439
1239	OTROS BIENES INMUEBLES	\$ -	\$ -	\$ -	\$ -	\$ -
1240	BIENES MUEBLES	\$ 3,022,186	\$ 588,744	\$ -	\$ 3,610,930	\$ 588,744
1241	MOBILIARIO Y EQUIPO DE ADMINISTRACIÓN	\$ 175,850	\$ 83,240	\$ -	\$ 259,090	\$ 83,240
1242	MOBILIARIO Y EQUIPO EDUCACIONAL Y RECREATIVO	\$ 1,008,036	\$ 52,594	\$ -	\$ 1,060,630	\$ 52,594
1243	EQUIPO E INSTRUMENTAL MÉDICO Y DE LABORATORIO	\$ -	\$ -	\$ -	\$ -	\$ -
1244	EQUIPO DE TRANSPORTE	\$ 169,300	\$ 295,000	\$ -	\$ 464,300	\$ 295,000
1245	EQUIPO DE DEFENSA Y SEGURIDAD	\$ 191,439	\$ -	\$ -	\$ 191,439	\$ -
1246	MAQUINARIA, OTROS EQUIPOS Y HERRAMIENTAS	\$ 1,436,612	\$ 157,910	\$ -	\$ 1,594,522	\$ 157,910
1247	COLECCIONES, OBRAS DE ARTE Y OBJETOS VALIOSOS	\$ -	\$ -	\$ -	\$ -	\$ -
1248	ACTIVOS BIOLÓGICOS	\$ 40,948	\$ -	\$ -	\$ 40,948	\$ -
1250	ACTIVOS INTANGIBLES	\$ 116,000	\$ -	\$ -	\$ 116,000	\$ -
1251	SOFTWARE	\$ 116,000	\$ -	\$ -	\$ 116,000	\$ -
1252	PATENTES, MARCAS Y DERECHOS	\$ -	\$ -	\$ -	\$ -	\$ -
1253	CONCESIONES Y FRANQUICIAS	\$ -	\$ -	\$ -	\$ -	\$ -
1254	LICENCIAS	\$ -	\$ -	\$ -	\$ -	\$ -
1259	OTROS ACTIVOS INTANGIBLES	\$ -	\$ -	\$ -	\$ -	\$ -
1260	DEPRECIACIÓN, DETERIORO Y AMORTIZACIÓN ACUMULADA DE BIENES	\$ -	\$ -	\$ -	\$ -	\$ -
1261	DEPRECIACIÓN ACUMULADA DE BIENES INMUEBLES	\$ -	\$ -	\$ -	\$ -	\$ -
1262	DEPRECIACIÓN ACUMULADA DE INFRAESTRUCTURA	\$ -	\$ -	\$ -	\$ -	\$ -
1263	DEPRECIACIÓN ACUMULADA DE BIENES MUEBLES	\$ -	\$ -	\$ -	\$ -	\$ -
1264	DETERIORO ACUMULADO DE ACTIVOS BIOLÓGICOS	\$ -	\$ -	\$ -	\$ -	\$ -

**Reporte Analítico del Activo
Municipio Mazamitla
DEL 1 DE ENERO AL 31 DE DICIEMBRE DE 2017**

1265	AMORTIZACIÓN ACUMULADA DE ACTIVOS INTANGIBLES	\$	-	\$	-	\$	-	\$	-	\$	-
1270	ACTIVOS DIFERIDOS	\$	-	\$	-	\$	-	\$	-	\$	-
1271	ESTUDIOS, FORMULACIÓN Y EVALUACIÓN DE PROYECTOS	\$	-	\$	-	\$	-	\$	-	\$	-
1272	DERECHOS SOBRE BIENES EN RÉGIMEN DE ARRENDAMIENTO FINAL	\$	-	\$	-	\$	-	\$	-	\$	-
1273	GASTOS PAGADOS POR ADELANTADO A LARGO PLAZO	\$	-	\$	-	\$	-	\$	-	\$	-
1274	ANTICIPOS A LARGO PLAZO	\$	-	\$	-	\$	-	\$	-	\$	-
1275	BENEFICIOS AL RETIRO DE EMPLEADOS PAGADOS POR ADELANTADO	\$	-	\$	-	\$	-	\$	-	\$	-
1279	OTROS ACTIVOS DIFERIDOS	\$	-	\$	-	\$	-	\$	-	\$	-
1280	ESTIMACIÓN POR PÉRDIDA O DETERIORO DE ACTIVOS NO CIRCULANTES	\$	-	\$	-	\$	-	\$	-	\$	-
1281	ESTIMACIONES POR PÉRDIDA DE CUENTAS INCOBRABLES DE DOCUMENTOS	\$	-	\$	-	\$	-	\$	-	\$	-
1282	ESTIMACIONES POR PÉRDIDA DE CUENTAS INCOBRABLES DE DEUDAS	\$	-	\$	-	\$	-	\$	-	\$	-
1283	ESTIMACIONES POR PÉRDIDA DE CUENTAS INCOBRABLES DE INGRESOS	\$	-	\$	-	\$	-	\$	-	\$	-
1284	ESTIMACIONES POR PÉRDIDA DE CUENTAS INCOBRABLES DE PRÉSTAMOS	\$	-	\$	-	\$	-	\$	-	\$	-
1289	ESTIMACIONES POR PÉRDIDA DE OTRAS CUENTAS INCOBRABLES A CREDITAR	\$	-	\$	-	\$	-	\$	-	\$	-
1290	OTROS ACTIVOS NO CIRCULANTES	\$	-	\$	-	\$	-	\$	-	\$	-
1291	BIENES EN CONCESIÓN	\$	-	\$	-	\$	-	\$	-	\$	-
1292	BIENES EN ARRENDAMIENTO FINANCIERO	\$	-	\$	-	\$	-	\$	-	\$	-
1293	BIENES EN COMODATO	\$	-	\$	-	\$	-	\$	-	\$	-

ANTONIO DE JESUS RAMIREZ RAMOS

PRESIDENTE

MARIA GUADALUPE COLECIO MARIN

ENCARGADA DE LA HACIENDA

SELLO



**Estado de Actividades
Municipio Mazamitla
DEL 1 DE ENERO AL 31 DE DICIEMBRE DE 2017**

CUENTA	2017	2016
INGRESOS Y OTROS BENEFICIOS		
4100 INGRESOS DE GESTIÓN	\$14,261,264.73	\$14,061,349.23
4110 IMPUESTOS	\$9,816,245.41	\$9,187,536.47
4111 IMPUESTOS SOBRE LOS INGRESOS	\$0.00	\$0.00
4112 IMPUESTOS SOBRE EL PATRIMONIO	\$9,810,581.91	\$8,890,905.99
4113 IMPUESTO SOBRE LA PRODUCCIÓN, EL CONSUMO Y LAS TRANSACCIONES	\$0.00	\$0.00
4114 IMPUESTOS AL COMERCIO EXTERIOR	\$0.00	\$0.00
4115 IMPUESTOS SOBRE NÓMINAS Y ASIMILABLES	\$0.00	\$0.00
4116 IMPUESTOS ECOLÓGICOS	\$0.00	\$0.00
4117 ACCESORIOS DE IMPUESTOS	\$5,663.50	\$296,630.48
4119 OTROS IMPUESTOS	\$0.00	\$0.00
4120 CUOTAS Y APORTACIONES DE SEGURIDAD SOCIAL	\$0.00	\$0.00
4121 APORTACIONES PARA FONDOS DE VIVIENDA	\$0.00	\$0.00
4122 CUOTAS PARA EL SEGURO SOCIAL	\$0.00	\$0.00
4123 CUOTAS DE AHORRO PARA EL RETIRO	\$0.00	\$0.00
4124 ACCESORIOS DE CUOTAS Y APORTACIONES PARA LA SEGURIDAD SOCIAL	\$0.00	\$0.00
4129 OTRAS CUOTAS Y APORTACIONES PARA LA SEGURIDAD SOCIAL	\$0.00	\$0.00
4130 CONTRIBUCIONES DE MEJORAS	\$0.00	\$0.00
4131 CONTRIBUCIÓN DE MEJORAS POR OBRAS PÚBLICAS	\$0.00	\$0.00
4140 DERECHOS	\$4,330,913.25	\$4,810,667.27
4141 DERECHOS POR EL USO, GOCE, APROVECHAMIENTO O EXPLOTACIÓN DE BIENES DE DOMINIO PÚBLICO	\$200,262.16	\$193,914.20
4142 DERECHOS A LOS HIDROCARBUROS	\$0.00	\$0.00
4143 DERECHOS POR PRESTACIÓN DE SERVICIOS	\$2,207,685.03	\$3,971,226.57
4144 ACCESORIOS DE DERECHO	\$5,045.83	\$0.00
4149 OTROS DERECHOS	\$1,917,920.23	\$645,526.50
4150 PRODUCTOS DE TIPO CORRIENTE	\$114,106.07	\$62,727.89
4151 PRODUCTOS DERIVADOS DEL USO Y APROVECHAMIENTO DE BIENES NO SUJETOS A RÉGIMEN DE DOMINIO PÚBLICO	\$28,343.00	\$62,727.89
4152 ENAJENACIÓN DE BIENES MUEBLES NO SUJETOS A SER INVENTARIADOS	\$0.00	\$0.00
4153 ACCESORIOS DE PRODUCTOS	\$85,763.07	\$0.00
4159 OTROS PRODUCTOS QUE GENERAN INGRESOS CORRIENTES	\$0.00	\$0.00
4160 APROVECHAMIENTOS DE TIPO CORRIENTE	\$0.00	\$417.60
4161 INCENTIVOS DERIVADOS DE LA COLABORACIÓN FISCAL	\$0.00	\$0.00
4162 MULTAS	\$0.00	\$0.00
4163 INDEMNIZACIONES	\$0.00	\$0.00
4164 REINTEGROS	\$0.00	\$417.60
4165 APROVECHAMIENTOS PROVENIENTES DE OBRAS PÚBLICAS	\$0.00	\$0.00
4166 APROVECHAMIENTOS POR PARTICIPACIONES DERIVADAS DE LA APLICACIÓN DE LEYES	\$0.00	\$0.00
4167 APROVECHAMIENTOS POR APORTACIONES Y COOPERACIONES	\$0.00	\$0.00
4168 ACCESORIOS DE APROVECHAMIENTO	\$0.00	\$0.00
4169 OTROS APROVECHAMIENTOS	\$0.00	\$0.00
4170 INGRESOS POR VENTAS DE BIENES Y SERVICIOS	\$0.00	\$0.00
4171 INGRESOS POR VENTA DE MERCANCIAS	\$0.00	\$0.00
4172 INGRESOS POR VENTAS DE BIENES Y SERVICIOS PRODUCIDOS EN ESTABLECIMIENTOS DEL GOBIERNO	\$0.00	\$0.00
4173 INGRESOS POR VENTA DE BIENES Y SERVICIOS DE ORGANISMOS DESCENTRALIZADOS	\$0.00	\$0.00
4174 INGRESOS DE OPERACIONES DE ENTIDADES PARAESTATALES EMPRESARIALES Y NO FINANCIERAS	\$0.00	\$0.00
4190 INGRESOS NO COMPRENDIDOS EN LAS FRACC. DE LA LEY DE ING. CAUSAD. EN EJER. FISCALES ANT. PEND. DE LIQUID. O PAGO	\$0.00	\$0.00
4191 IMPUESTOS NO COMPRENDIDOS EN LAS FRACC. DE LA LEY DE ING. CAUSADOS EN EJER. FISCALES ANT. PEND. DE LIQUID. O PAGO	\$0.00	\$0.00
4192 CONTRIBUCIONES DE MEJORAS, DERECHOS, PRODUCTOS Y APROVECHAMIENTOS NO COMPRENDIDOS EN LAS FRACC. DE LEY DE ING. CAUSAD. EN EJER. FISCALES ANT. PEND. DE LIQUID. O PAGO	\$0.00	\$0.00
4200 PARTICIPACIONES, APORTACIONES, TRANSFERENCIAS, ASIGNACIONES, SUBSIDIOS Y OTRAS AYUDAS	\$60,487,246.37	\$40,347,082.39
4210 PARTICIPACIONES Y APORTACIONES	\$60,487,246.37	\$40,347,082.39
4211 PARTICIPACIONES	\$38,114,121.33	\$27,374,880.38
4212 APORTACIONES	\$11,974,159.52	\$10,972,202.01
4213 CONVENIOS	\$10,398,965.52	\$2,000,000.00
4220 TRANSFERENCIAS, ASIGNACIONES, SUBSIDIOS Y OTRAS AYUDAS	\$0.00	\$0.00
4221 TRANSFERENCIAS INTERNAS Y ASIGNACIONES AL SECTOR PÚBLICO	\$0.00	\$0.00
4222 TRANSFERENCIAS AL RESTO DEL SECTOR PÚBLICO	\$0.00	\$0.00
4223 SUBSIDIOS Y SUBVENCIONES	\$0.00	\$0.00
4224 AYUDAS SOCIALES	\$0.00	\$0.00
4225 PENSIONES Y JUBILACIONES	\$0.00	\$0.00
4300 OTROS INGRESOS Y BENEFICIOS	\$0.00	\$0.00
4310 INGRESOS FINANCIEROS	\$0.00	\$0.00
4311 INTERESES GANADOS DE VALORES, CRÉDITOS, BONOS Y OTROS.	\$0.00	\$0.00
4319 OTROS INGRESOS FINANCIEROS	\$0.00	\$0.00
4320 INCREMENTO POR VARIACIÓN DE INVENTARIOS	\$0.00	\$0.00
4321 INCREMENTO POR VARIACIÓN DE INVENTARIOS DE MERCANCIAS PARA VENTA	\$0.00	\$0.00
4322 INCREMENTO POR VARIACIÓN DE INVENTARIOS DE MERCANCIAS TERMINADAS	\$0.00	\$0.00
4323 INCREMENTO POR VARIACIÓN DE INVENTARIOS DE MERCANCIAS EN PROCESO DE ELABORACIÓN	\$0.00	\$0.00

**Estado de Actividades
Municipio Mazamita
DEL 1 DE ENERO AL 31 DE DICIEMBRE DE 2017**

CUENTA	2017	2016
4324 INCREMENTO POR VARIACIÓN DE INVENTARIOS DE MATERIAS PRIMAS, MATERIALES Y SUMINISTROS PARA PRODUCCIÓN	\$0.00	\$0.00
4325 INCREMENTO POR VARIACIÓN DE ALMACÉN DE MERCANCIAS PRIMAS, MATERIALES Y SUMINISTROS DE CONSUMO	\$0.00	\$0.00
4330 DISMINUCIÓN DEL EXCESO DE ESTIMACIONES POR PÉRDIDA O DETERIORO U OBSOLESCENCIA	\$0.00	\$0.00
4340 DISMINUCIÓN DEL EXCESO DE PROVISIONES	\$0.00	\$0.00
4341 DISMINUCIÓN DEL EXCESO DE PROVISIONES	\$0.00	\$0.00
4390 OTROS INGRESOS Y BENEFICIOS VARIOS	\$0.00	\$0.00
4391 OTROS INGRESOS DE EJERCICIOS ANTERIORES	\$0.00	\$0.00
4392 BONIFICACIONES Y DESCUENTOS OBTENIDOS	\$0.00	\$0.00
4393 DIFERENCIAS POR TIPO DE CAMBIO A FAVOR EN EFECTIVO Y EQUIVALENTES	\$0.00	\$0.00
4394 DIFERENCIAS DE COTIZACIONES A FAVOR EN VALORES NEGOCIABLES	\$0.00	\$0.00
4395 RESULTADO POR POSICIÓN MONETARIA	\$0.00	\$0.00
4396 UTILIDADES POR PARTICIPACIÓN PATRIMONIAL	\$0.00	\$0.00
4399 OTROS INGRESOS Y BENEFICIOS VARIOS	\$0.00	\$0.00
TOTAL DE INGRESOS	\$74,748,511.10	\$54,408,431.62
GASTOS Y OTRAS PÉRDIDAS		
5100 GASTOS DE FUNCIONAMIENTO	\$43,954,053.47	\$42,228,317.27
5110 SERVICIOS PERSONALES	\$18,144,640.06	\$17,213,887.99
5111 REMUNERACIONES AL PERSONAL DE CARÁCTER PERMANENTE	\$10,273,655.66	\$9,778,255.64
5112 REMUNERACIONES AL PERSONAL DE CARÁCTER TRANSITORIO	\$5,934,240.28	\$5,428,608.86
5113 REMUNERACIONES ADICIONALES Y ESPECIALES	\$1,855,286.16	\$1,747,523.49
5114 SEGURIDAD SOCIAL	\$0.00	\$0.00
5115 OTRAS PRESTACIONES SOCIALES Y ECONÓMICAS	\$81,457.96	\$259,500.00
5116 PAGO DE ESTÍMULOS A SERVIDORES PÚBLICOS	\$0.00	\$0.00
5120 MATERIALES Y SUMINISTROS	\$14,321,111.54	\$11,036,730.29
5121 MATERIALES DE ADMINISTRACIÓN, EMISIÓN DE DOCUMENTOS Y ARTÍCULOS OFICIALES	\$693,167.43	\$530,853.31
5122 ALIMENTOS Y UTENSILIOS	\$890,112.35	\$593,304.57
5123 MATERIAS PRIMAS Y MATERIALES DE PRODUCCIÓN Y COMERCIALIZACIÓN	\$0.00	\$0.00
5124 MATERIALES Y ARTÍCULOS DE CONSTRUCCIÓN Y REPARACIÓN	\$1,809,623.31	\$1,844,867.30
5125 PRODUCTOS QUÍMICOS, FARMACÉUTICOS Y DE LABORATORIO	\$152,885.59	\$242,783.71
5126 COMBUSTIBLES, LUBRICANTES Y ADITIVOS	\$8,881,205.50	\$6,441,257.10
5127 VESTUARIO, BLANCOS, PRENDAS DE PROTECCIÓN Y ARTÍCULOS DEPORTIVOS	\$65,601.12	\$85,546.64
5128 MATERIALES Y SUMINISTROS PARA SEGURIDAD	\$14,007.00	\$29,179.91
5129 HERRAMIENTAS, REFACCIONES Y ACCESORIOS MENORES	\$1,814,509.24	\$1,268,937.75
5130 SERVICIOS GENERALES	\$11,488,301.87	\$13,977,698.99
5131 SERVICIOS BÁSICOS	\$4,697,120.65	\$7,777,575.23
5132 SERVICIOS DE ARRENDAMIENTO	\$640,591.67	\$703,951.37
5133 SERVICIOS PROFESIONALES, TÉCNICOS Y OTROS SERVICIOS	\$580.00	\$17,120.00
5134 SERVICIOS FINANCIEROS, BANCARIOS Y COMERCIALES	\$336,860.35	\$152,094.83
5135 SERVICIOS DE INSTALACIÓN, REPARACIÓN, MANTENIMIENTO Y CONSERVACIÓN	\$2,718,413.86	\$1,803,335.89
5136 SERVICIOS DE COMUNICACIÓN SOCIAL Y PUBLICIDAD	\$29,689.00	\$64,502.40
5137 SERVICIOS DE TRASLADO Y VIÁTICOS	\$573,400.35	\$340,254.77
5138 SERVICIOS OFICIALES	\$2,491,645.99	\$3,100,091.50
5139 OTROS SERVICIOS GENERALES	\$0.00	\$18,773.00
5200 TRANSFERENCIAS, ASIGNACIONES, SUBSIDIOS Y OTRAS AYUDAS	\$7,334,091.91	\$4,543,583.87
5210 TRANSFERENCIAS INTERNAS Y ASIGNACIONES AL SECTOR PÚBLICO	\$0.00	\$0.00
5211 ASIGNACIONES AL SECTOR PÚBLICO	\$0.00	\$0.00
5212 TRANSFERENCIAS INTERNAS AL SECTOR PÚBLICO	\$0.00	\$0.00
5220 TRANSFERENCIAS AL RESTO DEL SECTOR PÚBLICO	\$0.00	\$0.00
5221 TRANSFERENCIAS A ENTIDADES PARAESTATALES	\$0.00	\$0.00
5222 TRANSFERENCIAS A ENTIDADES FEDERATIVAS Y MUNICIPIOS	\$0.00	\$0.00
5230 SUBSIDIOS Y SUBVENCIONES	\$4,520,073.60	\$1,955,073.60
5231 SUBSIDIOS	\$4,520,073.60	\$1,955,073.60
5232 SUBVENCIONES	\$0.00	\$0.00
5240 AYUDAS SOCIALES	\$1,349,779.31	\$1,435,004.27
5241 AYUDAS SOCIALES A PERSONAS	\$767,534.68	\$822,925.97
5242 BECAS	\$0.00	\$0.00
5243 AYUDAS SOCIALES A INSTITUCIONES	\$582,244.63	\$612,078.30
5244 AYUDAS SOCIALES POR DESASTRES NATURALES Y OTROS SINIESTROS	\$0.00	\$0.00
5250 PENSIONES Y JUBILACIONES	\$0.00	\$0.00
5251 PENSIONES	\$0.00	\$0.00
5252 JUBILACIONES	\$0.00	\$0.00
5259 OTRAS PENSIONES Y JUBILACIONES	\$0.00	\$0.00
5260 TRANSFERENCIAS A FIDEICOMSOS, MANDATOS Y CONTRATOS ANÁLOGOS	\$1,464,239.00	\$1,153,506.00
5261 TRANSFERENCIAS A FIDEICOMSOS, MANDATOS Y CONTRATOS ANÁLOGOS AL GOBIERNO	\$1,464,239.00	\$1,153,506.00
5262 TRANSFERENCIAS A FIDEICOMSOS, MANDATOS Y CONTRATOS ANÁLOGOS A ENTIDADES PARAESTATALES	\$0.00	\$0.00

**Estado de Actividades
Municipio Mazamitla
DEL 1 DE ENERO AL 31 DE DICIEMBRE DE 2017**

CUENTA	2017	2018
5270 TRANSFERENCIAS A LA SEGURIDAD SOCIAL	\$0.00	\$0.00
5271 TRASNFERENCIAS POR OBLIGACIONES DE LEY	\$0.00	\$0.00
5280 DONATIVO	\$0.00	\$0.00
5281 DONATIVOS A INSTITUCIONES SIN FINES DE LUCRO	\$0.00	\$0.00
5282 DONATIVOS A ENTIDADES FEDERATIVAS YMUNICIPIOS	\$0.00	\$0.00
5283 DONATIVOS A FIDEICOMSOS, MANDATOS Y CONTRATOS ANÁLOGOS PRIVADOS	\$0.00	\$0.00
5284 DONATIVOS A FIDEICOMSOS, MANDATOS Y CONTRATOS ANÁLOGOS ESTATALES	\$0.00	\$0.00
5285 DONATIVOS INTERNACIONAL	\$0.00	\$0.00
5290 TRANSFERENCIAS AL EXTERIOR	\$0.00	\$0.00
5291 TRANSFERENCIAS AL EXTERIOR A GOBIERNOS EXTRANJEROS Y ORGANISMOS INTERNACIONALES	\$0.00	\$0.00
5292 TRANSFERENCIAS AL SECTOR PRIVADO EXTERNO	\$0.00	\$0.00
5300 PARTICIPACIONES Y APORTACIONES	\$2,176,304.30	\$793,372.98
5310 PARTICIPACIONES	\$0.00	\$0.00
5311 PARTICIPACIONES DE LA FEDERACIÓN A ENTIDADES FEDERATIVAS YMUNICIPIOS	\$0.00	\$0.00
5312 PARTICIPACIONES DE LAS ENTIDADES FEDERATIVAS A LOS MUNICIPIOS	\$0.00	\$0.00
5320 APORTACIONES	\$0.00	\$0.00
5321 APORTACIONES DE LA FEDERACIÓN A ENTIDADES FEDERATIVAS YMUNICIPIOS	\$0.00	\$0.00
5322 APORTACIONES DE LAS ENTIDADES FEDERATIVAS A LOS MUNICIPIOS	\$0.00	\$0.00
5330 CONVENIOS	\$2,176,304.30	\$793,372.98
5331 CONVENIOS DE REASIGNACIÓN	\$0.00	\$0.00
5332 CONVENIOS DE DESCENTRALIZACIÓN Y OTROS	\$2,176,304.30	\$793,372.98
5400 INTERESES, COMISIONES Y OTROS GASTOS DE LA DEUDA PÚBLICA	\$387,681.94	\$294,207.02
5410 INTERESES DE LA DEUDA PÚBLICA	\$387,681.94	\$294,207.02
5411 INTERESES DE LA DEUDA PÚBLICA INTERNA	\$387,681.94	\$294,207.02
5412 INTERESES DE LA DEUDA PÚBLICA EXTERNA	\$0.00	\$0.00
5420 COMISIONES DE LA DEUDA PÚBLICA	\$0.00	\$0.00
5421 COMISIONES DE LA DEUDA PÚBLICA INTERNA	\$0.00	\$0.00
5422 COMISIONES DE LA DEUDA PÚBLICA EXTERNA	\$0.00	\$0.00
5430 GASTOS DE LA DEUDA PÚBLICA	\$0.00	\$0.00
5431 GASTOS DE LA DEUDA PÚBLICA INTERNA	\$0.00	\$0.00
5432 GASTOS DE LA DEUDA PÚBLICA EXTERNA	\$0.00	\$0.00
5440 COSTO POR COBERTURAS	\$0.00	\$0.00
5441 COSTO POR COBERTURAS	\$0.00	\$0.00
5450 APOYOS FINANCIEROS	\$0.00	\$0.00
5451 APOYOS FINANCIEROS A INTERMEDIARIOS	\$0.00	\$0.00
5452 APOYOS FINANCIEROS A AHORRADORES Y DEUDORES DEL SISTEMA FINANCIERO NACIONAL	\$0.00	\$0.00
5500 OTROS GASTOS Y PÉRDIDAS EXTRAORDINARIAS	\$686.00	\$0.00
5510 ESTIMACIONES, DEPRECIACIONES, DETERIOROS, OBSOLESCENCIA Y AMORTIZACIONES	\$0.00	\$0.00
5511 ESTIMACIONES POR PÉRDIDA O DETERIORO DE ACTIVOS CIRCULANTES	\$0.00	\$0.00
5512 ESTIMACIONES POR PÉRDIDA O DETERIORO DE ACTIVO NO CIRCULANTE	\$0.00	\$0.00
5513 DEPRECIACIÓN DE BIENES INMUEBLES	\$0.00	\$0.00
5514 DEPRECIACIÓN DE INFRAESTRUCTURA	\$0.00	\$0.00
5515 DEPRECIACIÓN DE BIENES MUEBLES	\$0.00	\$0.00
5516 DETERIORO DE LOS ACTIVOS BIOLÓGICOS	\$0.00	\$0.00
5517 AMORTIZACIÓN DE ACTIVOS INTANGIBLES	\$0.00	\$0.00
5520 PROVISIONES	\$0.00	\$0.00
5521 PROVISIONES DE PASIVOS A CORTO PLAZO	\$0.00	\$0.00
5522 PROVISIONES DE PASIVOS A LARGO PLAZO	\$0.00	\$0.00
5530 DISMINUCIÓN DE INVENTARIOS	\$0.00	\$0.00
5531 DISMINUCIÓN DE INVENTARIOS DE MERCANCIAS PARA VENTA	\$0.00	\$0.00
5532 DISMINUCIÓN DE INVENTARIOS DE MERCANCIAS TERMINADAS	\$0.00	\$0.00
5533 DISMINUCIÓN DE INVENTARIOS DE MERCANCIAS EN PROCESO DE ELABORACIÓN	\$0.00	\$0.00
5534 DISMINUCIÓN DE INVENTARIOS DE MATERIAS PRIMAS, MATERIALES Y SUMINISTROS PARA PRODUCCIÓN	\$0.00	\$0.00
5535 DISMINUCIÓN DE ALMACÉN DE MATERIALES Y SUMINISTROS DE CONSUMO	\$0.00	\$0.00
5540 AUMENTO POR INSUFICIENCIA DE ESTIMACIONES POR PÉRDIDA O DETERIORO U OBSOLESCENCIA	\$0.00	\$0.00
5541 AUMENTO POR INSUFICIENCIA DE ESTIMACIONES POR PÉRDIDA O DETERIORO U OBSOLESCENCIA	\$0.00	\$0.00
5550 AUMENTO POR INSUFICIENCIA DE PROVISIONES	\$0.00	\$0.00
5551 AUMENTO POR INSUFICIENCIA DE PROVISIONES	\$0.00	\$0.00
5590 OTROS GASTOS	\$686.00	\$0.00
5591 GASTOS DE EJERCICIOS ANTERIORES	\$0.00	\$0.00
5592 PÉRDIDAS POR RESPONSABILIDADES	\$0.00	\$0.00
5593 BONIFICACIONES Y DESCUENTOS OTORGADOS	\$0.00	\$0.00
5594 DIFERENCIAS POR TIPO DE CAMBIO NEGATIVAS EN EFECTIVO Y EQUIVALENTES	\$0.00	\$0.00

Estado de Actividades
Municipio Mazamitla
DEL 1 DE ENERO AL 31 DE DICIEMBRE DE 2017

CUENTA	2017	2016
5595 DIFERENCIAS DE COTIZACIONES NEGATIVAS EN VALORES NEGOCIABLES	\$0.00	\$0.00
5596 RESULTADO POR POSICIÓN MONETARIA	\$0.00	\$0.00
5597 PÉRDIDAS POR PARTICIPACIÓN PATRIMONIAL	\$0.00	\$0.00
5599 OTROS GASTOS VARIOS	\$686.00	\$0.00
5600 INVERSIÓN PÚBLICA	\$0.00	\$0.00
5610 INVERSIÓN PÚBLICA NO CAPITALIZABLE	\$0.00	\$0.00
TOTAL DE GASTOS Y OTRAS PERDIDAS	\$53,852,817.62	\$47,859,481.14
CUENTAS DE CIERRE CONTABLE		
6100 RESUMEN DE INGRESOS Y GASTOS	\$0.00	\$0.00
6200 AHORRO DE LA GESTIÓN	\$20,895,693.48	\$6,548,950.48
6300 DESAHORRO DE LA GESTIÓN	\$0.00	\$0.00
AHORRO/DESAHORRO NETO DEL EJERCICIO	\$20,895,693.48	\$6,548,950.48

ANTONIO DE JESUS RAMIREZ RAMOS
PRESIDENTE

MARIA GUADALUPE COLECIO MARIN
ENCARGADA DE LA HACIENDA

Bajo protesta de decir verdad declaramos que los Estados Financieros y sus Notas son razonablemente correctos y responsabilidad del emisor.

SELLO



Municipio Mazamitla
ESTADO ANALÍTICO DE INGRESOS POR RUBRO DE INGRESO
DEL 1 DE ENERO AL 31 DE DICIEMBRE DE 2017

Rubro del Ingreso	INGRESO					Diferencia
	Ley de Ingresos Estimada	Ampliaciones y Reducciones	Modificado	Devengado	Recaudado	
	1	2	3= (1+2)	4	5	6= (3-1)
I IMPUESTOS	\$ 8,444,957	\$ 1,371,288	\$ 9,816,245	\$ 9,816,245	\$ 9,816,245	\$ 1,371,288
Impuestos Sobre los Ingresos	\$ 30,284.00	\$ 30,284.00	\$ -	\$ -	\$ -	\$ -
Impuestos Sobre Patrimonio	\$ 8,304,673.00	\$ 1,505,908.91	\$ 9,810,582	\$ 9,810,582	\$ 9,810,582	\$ 1,505,909
Impuestos Sobre la Producción, el Consumo y las Transacciones	\$ -	\$ -	\$ -	\$ -	\$ -	\$ -
Impuestos al Comercio Exterior	\$ -	\$ -	\$ -	\$ -	\$ -	\$ -
Impuestos Sobre Nóminas y Asimilables	\$ -	\$ -	\$ -	\$ -	\$ -	\$ -
Impuestos Ecológicos	\$ -	\$ -	\$ -	\$ -	\$ -	\$ -
Accesorios	\$ 110,000.00	\$ 104,336.50	\$ 5,664	\$ 5,664	\$ 5,664	\$ 104,337
Otros Impuestos	\$ -	\$ -	\$ -	\$ -	\$ -	\$ -
II CUOTAS Y APORTACIONES DE SEGURIDAD SOCIAL	\$ -	\$ -	\$ -	\$ -	\$ -	\$ -
Cuotas y Aportaciones de Seguridad Social	\$ -	\$ -	\$ -	\$ -	\$ -	\$ -
III CONTRIBUCIONES DE MEJORA	\$ 52,000	\$ 52,000	\$ -	\$ -	\$ -	\$ 52,000
Contribuciones de Mejoras por Obras Públicas	\$ 52,000.00	\$ 52,000.00	\$ -	\$ -	\$ -	\$ -
IV DERECHOS	\$ 6,359,797	\$ 2,028,884	\$ 4,330,913	\$ 4,330,913	\$ 4,330,913	\$ 2,028,884
Derechos por el Uso, Gocce, Aprovechamiento o Explotación de Bienes de Dominio Público	\$ 105,560.00	\$ 94,702.16	\$ 200,262	\$ 200,262.16	\$ 200,262.16	\$ 94,702
Derecho a los Hidrocarburos	\$ -	\$ -	\$ -	\$ -	\$ -	\$ -
Derechos por Prestación de Servicios	\$ 6,241,378.00	\$ 4,033,893.00	\$ 2,207,685	\$ 2,207,685.00	\$ 2,207,685.00	\$ 4,033,893
Otros Derechos	\$ -	\$ 1,917,920.23	\$ 1,917,920	\$ 1,917,920.23	\$ 1,917,920.23	\$ -
Accesorios	\$ 12,859.00	\$ 7,813.17	\$ 5,046	\$ 5,045.83	\$ 5,045.83	\$ 7,813
V CONTRIBUCIONES NO COMPRENDIDAS EN LAS FRACCIONES ANTERIORES, CAUSADAS EN EJERCICIOS FISCALES ANTERIORES	\$ -	\$ -	\$ -	\$ -	\$ -	\$ -
VI PRODUCTOS	\$ 276,452	\$ 162,346	\$ 114,106	\$ 114,106	\$ 114,106	\$ 162,346
Productos de Tipo Corriente	\$ 276,452.00	\$ 162,345.93	\$ 114,106	\$ 114,106.07	\$ 114,106.07	\$ 162,346
Productos de Capital	\$ -	\$ -	\$ -	\$ -	\$ -	\$ -
Accesorios	\$ -	\$ -	\$ -	\$ -	\$ -	\$ -
VII APROVECHAMIENTOS	\$ 62,200	\$ 62,200	\$ -	\$ -	\$ -	\$ 62,200
Aprovechamientos de Tipo corriente	\$ 62,200.00	\$ 62,200.00	\$ -	\$ -	\$ -	\$ -
Aprovechamientos de Capital	\$ -	\$ -	\$ -	\$ -	\$ -	\$ -
Otros Aprovechamientos	\$ -	\$ -	\$ -	\$ -	\$ -	\$ -
Accesorios	\$ -	\$ -	\$ -	\$ -	\$ -	\$ -
VIII PARTICIPACIONES Y APORTACIONES	\$ 35,012,007	\$ 25,475,239	\$ 60,487,246	\$ 60,487,246	\$ 60,487,246	\$ 25,475,239
Participaciones	\$ 19,723,979.00	\$ 18,390,142.33	\$ 38,114,121.33	\$ 38,114,121.33	\$ 38,114,121.33	\$ 18,390,142
Aportaciones	\$ 9,729,493.00	\$ 2,244,666.52	\$ 11,974,159.52	\$ 11,974,159.52	\$ 11,974,159.52	\$ 2,244,667
Comercios	\$ 5,558,535.00	\$ 4,840,430.52	\$ 10,398,965.52	\$ 10,398,965.52	\$ 10,398,965.52	\$ 4,840,431
IX TRANSFERENCIAS, SUBSIDIOS Y OTRAS AYUDAS	\$ -	\$ -	\$ -	\$ -	\$ -	\$ -
Transferencias Internas y asignaciones al Sector Público	\$ -	\$ -	\$ -	\$ -	\$ -	\$ -
Transferencias al Resto del Sector Público	\$ -	\$ -	\$ -	\$ -	\$ -	\$ -
Subsidios y Subvenciones	\$ -	\$ -	\$ -	\$ -	\$ -	\$ -
Ayudas Sociales	\$ -	\$ -	\$ -	\$ -	\$ -	\$ -
Pensiones y Jubilaciones	\$ -	\$ -	\$ -	\$ -	\$ -	\$ -
Transferencias a Fideicomisos, mandatos y Anticipo	\$ -	\$ -	\$ -	\$ -	\$ -	\$ -
X INGRESOS DERIVADOS DE FINANCIAMIENTO	\$ -	\$ -	\$ -	\$ -	\$ -	\$ -
Eduardamiento Interno	\$ -	\$ -	\$ -	\$ -	\$ -	\$ -
TOTAL	\$ 90,207,413	\$ 24,541,098	\$ 74,748,511	\$ 74,748,511	\$ 74,748,511	\$ 24,541,098

TRIBUTARIOS	Estimación Anual	Ampliaciones y Reducciones	Modificado	Devengado	Recaudado	Diferencia
Impuestos sobre los ingresos	\$ 30,284.00	\$ 30,284.00	\$ -	\$ -	\$ -	\$ -
Impuestos sobre el patrimonio	\$ 8,304,673.00	\$ 1,505,908.91	\$ -	\$ 9,810,581.91	\$ 9,810,582	\$ 1,505,909.91
Impuesto sobre la producción, el consumo y las transacciones	\$ -	\$ -	\$ -	\$ -	\$ -	\$ -
Impuestos al comercio exterior	\$ -	\$ -	\$ -	\$ -	\$ -	\$ -
Impuestos Sobre Nóminas y Asimilables	\$ -	\$ -	\$ -	\$ -	\$ -	\$ -
Impuestos Ecológicos	\$ -	\$ -	\$ -	\$ -	\$ -	\$ -
Accesorios	\$ 110,000.00	\$ 104,336.50	\$ -	\$ 5,663.50	\$ 5,664	\$ 104,336.50
Otros Impuestos	\$ -	\$ -	\$ -	\$ -	\$ -	\$ -
SUBTOTAL TRIBUTARIOS	\$ 8,444,957	\$ 1,371,288	\$ -	\$ 9,816,245	\$ 9,816,245	\$ 1,371,288
NO TRIBUTARIOS	\$ -	\$ -	\$ -	\$ -	\$ -	\$ -
I CUOTAS Y APORTACIONES DE SEGURIDAD SOCIAL	\$ -	\$ -	\$ -	\$ -	\$ -	\$ -
II CONTRIBUCIONES DE MEJORA	\$ 52,000.00	\$ 52,000.00	\$ -	\$ -	\$ -	\$ 52,000.00
III DERECHOS	\$ 6,359,797.00	\$ 2,028,883.78	\$ -	\$ 4,330,913.22	\$ 4,330,913.22	\$ 2,028,883.78
IV PRODUCTOS	\$ 276,452.00	\$ 162,345.93	\$ -	\$ 114,106.07	\$ 114,106.07	\$ 162,345.93
V APROVECHAMIENTOS	\$ 62,200.00	\$ 62,200.00	\$ -	\$ -	\$ -	\$ 62,200.00
SUBTOTAL NO TRIBUTARIOS	\$ 6,750,449	\$ 2,305,430	\$ -	\$ 4,445,019	\$ 4,445,019	\$ 2,305,430
TOTALES	\$ 15,195,406	\$ 934,141	\$ -	\$ 14,281,265	\$ 14,281,265	\$ 934,141

ANTONIO DE JESUS RAMIREZ RAMOS
PRESIDENTE

MARIA GUADALUPE COLECIENDA Pública Municipal
ENCARGADA DE LA HACIENDA

SELLO



Municipio Mazamitla
ESTADO ANALÍTICO DE INGRESOS POR FUENTE DE FINANCIAMIENTO
DEL 01 DE ENERO AL 31 DE DICIEMBRE DE 2017

Estado Analítico de Ingresos por Fuente de Financiamiento	Ingreso					Diferencia 6= (5 - 1)
	Estimado	Ampliaciones y Reducciones	Modificado	Devengado	Recaudado	
	1	2	3= (1 + 2)	4	5	
Ingresos del Gobierno	\$ 80,207,413.00	\$ 24,541,098.10	\$ 74,748,511.10	\$ 74,748,511.10	\$ 74,748,511.10	\$ 24,541,098.10
Impuestos	\$ 8,444,057.00	\$ 1,371,288.41	\$ 9,816,245.41	\$ 9,816,245.41	\$ 9,816,245.41	\$ 1,371,288.41
Contribuciones de Mejoras	\$ 52,000.00	\$ 52,000.00	\$ -	\$ -	\$ -	\$ 52,000.00
Derechos	\$ 8,359,797.00	\$ 2,028,883.75	\$ 4,330,813.25	\$ 4,330,813.25	\$ 4,330,813.25	\$ 2,028,883.75
Productos	\$ 276,452.00	\$ 162,345.93	\$ 114,106.07	\$ 114,106.07	\$ 114,106.07	\$ 162,345.93
Corriente	\$ 276,452.00	\$ 162,345.93	\$ 114,106.07	\$ 114,106.07	\$ 114,106.07	\$ 162,345.93
Capital	\$ -	\$ -	\$ -	\$ -	\$ -	\$ -
Aprovechamientos	\$ 62,200.00	\$ 62,200.00	\$ -	\$ -	\$ -	\$ 62,200.00
Corriente	\$ 62,200.00	\$ 62,200.00	\$ -	\$ -	\$ -	\$ 62,200.00
Capital	\$ -	\$ -	\$ -	\$ -	\$ -	\$ -
Participaciones y Aportaciones	\$ 35,012,007.00	\$ 25,475,238.37	\$ 60,487,246.37	\$ 60,487,246.37	\$ 60,487,246.37	\$ 25,475,238.37
Transferencias, Asignaciones, Subsidios y Otras Ayudas	\$ -	\$ -	\$ -	\$ -	\$ -	\$ -
Ingresos de Organismos y Empresas	\$ -	\$ -	\$ -	\$ -	\$ -	\$ -
Cuotas y Aportaciones de Seguridad Social	\$ -	\$ -	\$ -	\$ -	\$ -	\$ -
Ingresos por Ventas de Bienes y Servicios	\$ -	\$ -	\$ -	\$ -	\$ -	\$ -
Transferencias, Asignaciones, Subsidios y Otras Ayudas	\$ -	\$ -	\$ -	\$ -	\$ -	\$ -
Ingresos derivados de financiamiento	\$ -	\$ -	\$ -	\$ -	\$ -	\$ -
Ingresos Derivados de Financiamientos	\$ -	\$ -	\$ -	\$ -	\$ -	\$ -
Total	\$ 80,207,413.00	\$ 24,541,098.10	\$ 74,748,511.10	\$ 74,748,511.10	\$ 74,748,511.10	\$ 24,541,098.10
					Ingresos excedentes ¹	\$ 24,541,098.10

¹ Los Ingresos excedentes se presentan para efectos de cumplimiento de la Ley General de Contabilidad Gubernamental y el importe reflejado debe ser siempre mayor a cero.

ANTONIO DE JESUS RAMIREZ RAMOS
PRESIDENTE

MARIA GUADALUPE COLECIO MARIN
ENCARGADA DE LA HACIENDA

Bajo protesta de decir verdad declaramos que los Estados Financieros y sus Notas son razonablemente correctos y responsabilidad del emisor.

SELLO



**ESTADO ANALÍTICO DEL EJERCICIO DEL PRESUPUESTO DE EGRESOS CLASIFICACIÓN POR OBJETO DEL GASTO
(CAPÍTULO Y CONCEPTO)
DEL 1 DE ENERO AL 31 DE DICIEMBRE DE 2017**

CONCEPTO	EGRESOS					
	PRESUPUESTO DE EGRESOS APROBADO	AMPLIACIONES / REDUCCIONES	MODIFICADO	DEVENGADO	PAGADO	SUBEFUNCION
	1	2	3= (1+2)	4	5	6= (3-4)
SERVICIOS PERSONALES	\$ 18,495,788.00	\$ 351,147.94	\$ 18,144,640.06	\$ 18,144,640.06	\$ 18,144,640.06	\$ -
Remuneraciones al Personal de Carácter Permanente	\$ 10,791,416.00	-\$ 517,760.34	\$ 10,273,655.66	\$ 10,273,655.66	\$ 10,273,655.66	\$ -
Remuneraciones al Personal de Carácter Transitorio	\$ 5,045,872.00	\$ 888,368.28	\$ 5,934,240.28	\$ 5,934,240.28	\$ 5,934,240.28	\$ -
Remuneraciones Adicionales Especiales	\$ 1,975,960.00	-\$ 120,673.84	\$ 1,855,286.16	\$ 1,855,286.16	\$ 1,855,286.16	\$ -
Seguridad Social	\$ 561,230.00	-\$ 561,230.00	\$ -	\$ -	\$ -	\$ -
Otras Prestaciones Sociales y Económicas	\$ 121,310.00	-\$ 39,857.04	\$ 81,452.96	\$ 81,452.96	\$ 81,452.96	\$ -
Provisiones	\$ -	\$ -	\$ -	\$ -	\$ -	\$ -
Pago de Estímulos a Servidores Públicos	\$ -	\$ -	\$ -	\$ -	\$ -	\$ -
MATERIALES Y SUMINISTROS	\$ 9,192,776.00	\$ 5,328,335.54	\$ 14,321,111.54	\$ 14,321,111.54	\$ 14,321,111.54	\$ -
Materiales de Administración, Emisión de documentos y Artículos Oficiales	\$ 483,423.00	\$ 209,744.43	\$ 693,167.43	\$ 693,167.43	\$ 693,167.43	\$ -
Alimentos y Utensilios	\$ 342,131.00	\$ 547,881.35	\$ 890,112.35	\$ 890,112.35	\$ 890,112.35	\$ -
Materias Primas y Materiales de Producción y Comercialización	\$ -	\$ -	\$ -	\$ -	\$ -	\$ -
Materiales y Artículos de Construcción y de Reparación	\$ 1,483,568.00	\$ 326,055.31	\$ 1,809,623.31	\$ 1,809,623.31	\$ 1,809,623.31	\$ -
Productos Químicos, Farmacéuticos y de Laboratorio	\$ 256,803.00	\$ 103,917.41	\$ 152,885.59	\$ 152,885.59	\$ 152,885.59	\$ -
Combustibles, Lubricantes y Aditivos	\$ 5,554,651.00	\$ 3,326,554.50	\$ 8,881,205.50	\$ 8,881,205.50	\$ 8,881,205.50	\$ -
Vestuario, Blancos, Prendas de Protección y Artículos Deportivos	\$ 165,444.00	\$ 99,842.88	\$ 65,601.12	\$ 65,601.12	\$ 65,601.12	\$ -
Materiales y Suministros de Seguridad	\$ -	\$ 14,007.00	\$ 14,007.00	\$ 14,007.00	\$ 14,007.00	\$ -
Herramientas, Refacciones y Accesorios Menores	\$ 906,756.00	\$ 907,753.24	\$ 1,814,509.24	\$ 1,814,509.24	\$ 1,814,509.24	\$ -
SERVICIOS GENERALES	\$ 13,754,701.00	\$ 2,266,399.13	\$ 11,488,301.87	\$ 11,488,301.87	\$ 11,488,301.87	\$ -
Servicios Básicos	\$ 7,482,571.00	-\$ 2,785,450.35	\$ 4,697,120.65	\$ 4,697,120.65	\$ 4,697,120.65	\$ -
Servicios de Arrendamiento	\$ 180,451.00	\$ 460,140.67	\$ 640,591.67	\$ 640,591.67	\$ 640,591.67	\$ -
Servicios Profesionales, Científicos, Técnicos y Otros Servicios	\$ 3,640,000.00	\$ 3,639,420.00	\$ 580.00	\$ 580.00	\$ 580.00	\$ -
Servicios Financieros, Bancarios y Comerciales	\$ 120,000.00	\$ 216,860.35	\$ 336,860.35	\$ 336,860.35	\$ 336,860.35	\$ -
Servicios de Instalación, Reparación, Mantenimiento y Conservación	\$ -	\$ 2,718,413.86	\$ 2,718,413.86	\$ 2,718,413.86	\$ 2,718,413.86	\$ -
Servicios de Comunicación Social y Publicidad	\$ 30,654.00	\$ 965.00	\$ 29,689.00	\$ 29,689.00	\$ 29,689.00	\$ -
Servicios de Traslado y Viáticos	\$ 310,871.00	\$ 262,529.35	\$ 573,400.35	\$ 573,400.35	\$ 573,400.35	\$ -
Servicios Oficiales	\$ 1,234,123.00	\$ 1,257,522.99	\$ 2,491,645.99	\$ 2,491,645.99	\$ 2,491,645.99	\$ -
Otros Servicios Generales	\$ 756,031.00	\$ 756,031.00	\$ -	\$ -	\$ -	\$ -
TRANSFERENCIAS, ASIGNACIONES, SUBSIDIOS Y OTRAS AYUDAS	\$ 3,686,064.00	\$ 3,640,030.91	\$ 7,334,094.91	\$ 7,334,094.91	\$ 7,334,094.91	\$ -
Transferencias Internas y Asignaciones al Sector Público	\$ 1,970,064.00	\$ 1,970,064.00	\$ -	\$ -	\$ -	\$ -
Transferencias al Resto del Sector Público	\$ -	\$ -	\$ -	\$ -	\$ -	\$ -
Subsidios y Subvenciones	\$ -	\$ 4,520,076.60	\$ 4,520,076.60	\$ 4,520,076.60	\$ 4,520,076.60	\$ -
Ayudas Sociales	\$ 866,000.00	\$ 483,779.31	\$ 1,349,779.31	\$ 1,349,779.31	\$ 1,349,779.31	\$ -
Pensiones y Jubilaciones	\$ -	\$ -	\$ -	\$ -	\$ -	\$ -
Transferencias a Fideicomisos, Mandatos y Análogos	\$ 850,000.00	\$ 614,239.00	\$ 1,464,239.00	\$ 1,464,239.00	\$ 1,464,239.00	\$ -
Transferencias a la Seguridad Social	\$ -	\$ -	\$ -	\$ -	\$ -	\$ -
Donativos	\$ -	\$ -	\$ -	\$ -	\$ -	\$ -
Transferencias al Exterior	\$ -	\$ -	\$ -	\$ -	\$ -	\$ -
BIENES MUEBLES, INMUEBLES E INTANGIBLES	\$ 120,000.00	\$ 838,744.76	\$ 938,744.76	\$ 938,744.76	\$ 938,744.76	\$ -
Mobiliario y Equipo de Administración	\$ 120,000.00	\$ 36,760.00	\$ 83,240.00	\$ 83,240.00	\$ 83,240.00	\$ -
Mobiliario y Equipo Educativo y Recreativo	\$ -	\$ 52,594.80	\$ 52,594.80	\$ 52,594.80	\$ 52,594.80	\$ -
Equipo Instrumental Médico y de Laboratorio	\$ -	\$ -	\$ -	\$ -	\$ -	\$ -
Vehículos y Equipo de Transporte	\$ -	\$ 295,000.00	\$ 295,000.00	\$ 295,000.00	\$ 295,000.00	\$ -
Equipo de Defensa y Seguridad	\$ -	\$ -	\$ -	\$ -	\$ -	\$ -
Maquinaria, Otros Equipos y Herramientas	\$ -	\$ 157,909.96	\$ 157,909.96	\$ 157,909.96	\$ 157,909.96	\$ -
Activos Biológicos	\$ -	\$ -	\$ -	\$ -	\$ -	\$ -
Bienes Inmuebles	\$ -	\$ 350,000.00	\$ 350,000.00	\$ 350,000.00	\$ 350,000.00	\$ -
Activos Intangibles	\$ -	\$ -	\$ -	\$ -	\$ -	\$ -
INVERSIÓN PÚBLICA	\$ 2,556,724.00	\$ 12,873,045.02	\$ 15,429,769.02	\$ 15,429,769.02	\$ 15,429,769.02	\$ -
Obra Pública en Bienes de Dominio Público	\$ 446,158.00	\$ 14,253,171.35	\$ 14,699,329.35	\$ 14,699,329.35	\$ 14,699,329.35	\$ -
Obra Pública en Bienes de Dominio Propios	\$ 2,110,566.00	\$ 1,380,126.33	\$ 730,439.67	\$ 730,439.67	\$ 730,439.67	\$ -
Proyectos Productivos y Acciones de Fomento	\$ -	\$ -	\$ -	\$ -	\$ -	\$ -
INVERSIONES FINANCIERAS Y OTRAS PROVISIONES	\$ -	\$ -	\$ -	\$ -	\$ -	\$ -
Inversiones para el Fomento de Actividades Productivas	\$ -	\$ -	\$ -	\$ -	\$ -	\$ -
Acciones y Participaciones de Capital	\$ -	\$ -	\$ -	\$ -	\$ -	\$ -
Compra de Títulos y Valores	\$ -	\$ -	\$ -	\$ -	\$ -	\$ -
Concesión de Préstamos	\$ -	\$ -	\$ -	\$ -	\$ -	\$ -
Inversiones en Fideicomisos, Mandatos y Otros Análogos	\$ -	\$ -	\$ -	\$ -	\$ -	\$ -
Otras Inversiones Financieras	\$ -	\$ -	\$ -	\$ -	\$ -	\$ -
Provisiones para Contingencias y Otras Erogaciones Especiales	\$ -	\$ -	\$ -	\$ -	\$ -	\$ -
PARTICIPACIONES Y APORTACIONES	\$ -	\$ 2,176,304.30	\$ 2,176,304.30	\$ 2,176,304.30	\$ 2,176,304.30	\$ -
Participaciones	\$ -	\$ -	\$ -	\$ -	\$ -	\$ -
Aportaciones	\$ -	\$ -	\$ -	\$ -	\$ -	\$ -
Convenios	\$ -	\$ 2,176,304.30	\$ 2,176,304.30	\$ 2,176,304.30	\$ 2,176,304.30	\$ -
DEUDA PÚBLICA	\$ 2,401,360.00	\$ 325,295.06	\$ 2,076,064.94	\$ 2,076,064.94	\$ 2,076,064.94	\$ -
Amortización de la Deuda Pública	\$ 2,023,571.00	\$ 335,874.00	\$ 1,687,697.00	\$ 1,687,697.00	\$ 1,687,697.00	\$ -
Intereses de la Deuda Pública	\$ 377,789.00	\$ 9,892.94	\$ 387,681.94	\$ 387,681.94	\$ 387,681.94	\$ -
Comisiones de la Deuda Pública	\$ -	\$ -	\$ -	\$ -	\$ -	\$ -
Gastos de la Deuda Pública	\$ -	\$ -	\$ -	\$ -	\$ -	\$ -
Costo por Coberturas	\$ -	\$ -	\$ -	\$ -	\$ -	\$ -
Adeudos de Ejercicios Anteriores (ADEFAS)	\$ -	\$ 686.00	\$ 686.00	\$ 686.00	\$ 686.00	\$ -
TOTAL	\$ 50,207,413.00	\$ 21,701,618.40	\$ 71,909,031.40	\$ 71,909,031.40	\$ 71,909,031.40	\$ -

ANTONIO DE JESUS RAMIREZ RAMOS
PRESIDENTE

MARIA GUADALUPE COLECIO MARIH
ENCARGADO DE LA HACIENDA



48822017-13-03-03-2018-1

Repro protesta de decir verdad declaramos que los Estados Financieros y sus Notas son razonablemente correctos y responsabilidad del emisor.

SELLO

Entidad Pública: Municipio Mazamitla
Informe Analítico de Obligaciones Diferentes de Financiamiento
DEL 1 DE ENERO AL 01 DE ANUAL DE 2017 DEL 1 DE ENERO AL 12:00:00 a. m. DE ANUAL DE 2017

denominación de las obligaciones diferentes de financiamiento	fecha del contrato	fecha de inicio de operaciones del proyecto	fecha de vencimiento	monto de la inversión pactado	plazo pactado	monto prometido mensual del pago de la contraprestación	monto pagado mensual del pago de la contraprestación correspondiente al pago de inversión	monto pagado de la inversión al ____ de ____ de 2017	monto pagado de la inversión actualizado al ____ de ____ de 2017	saldo pendiente por pagar de la inversión al ____ de ____ de 2017
Asociación Público Privadas				0.00		0.00	0.00	0.00	0.00	0.00
1.-										0.00
2.-										0.00
3.-										0.00
Otros instrumentos				0.00		0.00	0.00	0.00	0.00	0.00
1.-										0.00
2.-										0.00
3.-										0.00
Total de Obligaciones Diferentes de Financiamiento				0.00		0.00	0.00	0.00	0.00	0.00

ANTONIO DE JESUS RAMIREZ RAMOS
PRESIDENTE



MARIA GUADALUPE COLECIO MARIN
ENCARGADA DE LA HACIENDA

BAJO PROTESTA DE DECIR VERDAD DECLARAMOS QUE EL INFORME ANALÍTICO DE OBLIGACIONES DIFERENTES DE FINANCIAMIENTO ES RAZONABLEMENTE CORRECTO Y SOMOS RESPONSABLES DE SU EMISIÓN.

Municipio Mazamitla
Catálogo de Proveedores
DEL 1 AL 31 DE DICIEMBRE DE 2017

CLAVE	NOMBRE	RFC	DOMICILIO	CIUDAD	TELEFONO	CP
690	ABA SEGUROS SA DE CV					
1	ABARROTES Y LACTEOS ROMA SA DE CV	ALR130628TL9	HIDALGO No. 170 VALLE DE JU	VALLE DE JUAREZ	N/P	N/P
586	ABASTECEDORA LUMEN SA DE CV					
2	ABC AEROLINEAS SA DE CV	AAE050309FM0	IGNACIO LONGARES 102 LT 2 M	MEXICO DF	N/P	N/P
3	ABC AEROLINEAS SA DE CV	AAE050309FM0	IGNACIO LONGARES 102 LT 2 M	MEXICO DF	N/P	N/P
480	ACCESORIOS FORESTALES DE OCCIDENTE SA DE CV					
716	ACCION CULTURA CROMATICA SC					
4	ACEROS MURILLO SA DE CV	AMU8305034M6	PROLONGACION COL. SUR No.	GUADALAJARA	N/P	N/P
5	ACEROS MURILLO SA DE CV	AMU8305034M6	PROLONGACION COL. SUR No.	GUADALAJARA	N/P	N/P
587	ACTION VET DE MEXICO S DE RL DE CV					
9	ACTION VET DE MEXICO SA DE RL DE CV	AVM1106131J3	LATERAL GALEANA 72, MAZAM	MAZAMITLA	N/P	N/P
10	ACTION VET DE MEXICO SA DE RL DE CV	AVM1106131J3	LATERAL GALEANA 72, MAZAM	MAZAMITLA	N/P	N/P
8	ACTION VET DE MEXICO SA DE RL DE CV	AVM1106131J3	LATERAL GALEANA 72, MAZAM	MAZAMITLA	N/P	N/P
11	ACTION VET DE MEXICO SA DE RL DE CV	AVM1106131J3	LATERAL GALEANA 72, MAZAM	MAZAMITLA	N/P	N/P
6	ACTION VET DE MEXICO SA DE RL DE CV	AVM1106131J3	LATERAL GALEANA 72, MAZAM	MAZAMITLA	N/P	N/P
7	ACTION VET DE MEXICO SA DE RL DE CV	AVM1106131J3	LATERAL GALEANA 72, MAZAM	MAZAMITLA	N/P	N/P
522	ADEBEN SA DE CV					
588	ADOLFO VILLEGAS GUZMAN					
657	ADRIAN SOTRES GRAJEDA					
688	ADRIANA FLORIDO ALEJO					
787	AEROVIAS DE MEXICO SA DE CV					
658	AFIANZADORA SOFIMEX SA					
589	AFICIONADOS DE PIZZAS S DE RL DE CV					
771	AGRICOLA ECOLOGICA S DE RL DE CV					
748	AGUSTIN ARAMBULA ALCARAZ					
12	AGUSTINA CHAVEZ CRUZ	CACX760827QY4	REFORMA No. 17 COL CENTRO	MAZAMITLA	N/P	N/P
621	ALATORRE VELAZQUEZ MANUEL ALEJANDRO					
749	ALBERTO MONARES BRISEÑO					
13	ALBINO BERNAL ESPINOZA	BEEA581228R73	GALEANA No. 13 MAZAMITLA J	MAZAMITLA	N/P	N/P
750	ALEJANDRA DE LA CERDA LOBATO					
786	ALEJANDRO CENTENO MOTA					
481	ALEJANDRO JAVIER ZEPEDA MENDOZA					
523	ALEJANDRO ROJAS TORRES					
14	ALFONSO PRIAN DE LA FUENTE	PIFA430228M10	DALILA No. 447 FRACC. CAMELI	ZAMORA	N/P	N/P
15	ALFONSO PRIAN DE LA FUENTE	PIFA430228M10	DALILA No. 447 FRACC. CAMELI	ZAMORA	N/P	N/P
524	ALFONSO VALENCIA FLORES					
17	ALFREDO GUZMAN GARCIA	GUGA590918FC0	16 DE SEPTIEMBRE No. 8C COL	MAZAMITLA	N/P	N/P
16	ALFREDO GUZMAN GARCIA	GUGA590918FC0	16 DE SEPTIEMBRE No. 8C COL	MAZAMITLA	N/P	N/P
18	ALFREDO GUZMAN GARCIA	GUGA590918FC0	16 DE SEPTIEMBRE No. 8C COL	MAZAMITLA	N/P	N/P
525	ALICIA DEL CARMEN GONZALEZ CALLEJA					
20	ALIMENTOS SIGLO XXI	ASX920608KX9	CAMELINAS 3233-205 PLAZA A	MAZAMITLA	N/P	N/P
19	ALIMENTOS SIGLO XXI	ASX920608KX9	CAMELINAS 3233-205 PLAZA A	MAZAMITLA	N/P	N/P
21	ALIMENTOS SIGLO XXI	ASX920608KX9	CAMELINAS 3233-205 PLAZA A	MAZAMITLA	N/P	N/P
590	ALMA EDITH ISAAC OLIVA					
717	AMIGON SA DE CV					
622	ANA ALEJANDRA FLORES LARA					
482	ANA ALICIA PULIDO GALVAN					
718	ANA ISABEL LIMON MONTES					
24	ANA KARINA HERNANDEZ HERNANDEZ	HEHA8205312R5	ALVARO OBREGON No. 354 SA	N/P	N/P	N/P
22	ANA KARINA HERNANDEZ HERNANDEZ	HEHA8205312R5	ALVARO OBREGON No. 354 SA	N/P	N/P	N/P
23	ANA KARINA HERNANDEZ HERNANDEZ	HEHA8205312R5	ALVARO OBREGON No. 354 SA	N/P	N/P	N/P
526	ANA LUZ LOPEZ ARIAS					
719	ANARBOL MATA VILLA					
25	ANGELICA CONTRERAS	COMA6901251ZA	ALLENDE No. 24 MAZAMITLA, J	N/P	N/P	N/P
591	ANGELICA HORTA FLOREANO					
623	ANGELICA ORNELAS ROBLEDO					
26	ANNEL GRAJEDA GOVEA	GAGA861128I11	CARRETERA GUADALAJARA MO	N/P	N/P	N/P
27	ANNEL GRAJEDA GOVEA	GAGA861128I11	CARRETERA GUADALAJARA MO	N/P	N/P	N/P
28	ANNEL GRAJEDA GOVEA	GAGA861128I11	CARRETERA GUADALAJARA MO	N/P	N/P	N/P
29	ANNEL GRAJEDA GOVEA	GAGA861128I11	CARRETERA GUADALAJARA MO	N/P	N/P	N/P
32	ANNEL GRAJEDA GOVEA	GAGA861128I11	CARRETERA GUADALAJARA MO	N/P	N/P	N/P
30	ANNEL GRAJEDA GOVEA	GAGA861128I11	CARRETERA GUADALAJARA MO	N/P	N/P	N/P
31	ANNEL GRAJEDA GOVEA	GAGA861128I11	CARRETERA GUADALAJARA MO	N/P	N/P	N/P
33	ANTONIO CAZARES ANGUANO	CAA580725462	GALEANA 35 ESQ. CON JOSEFA	N/P	N/P	N/P
36	ANTONIO CHAVEZ YURGILAS	CAYA560812FQ9	PORTAL REFORMA No. 2 MAZA	N/P	N/P	N/P
39	ANTONIO CHAVEZ YURGILAS	CAYA560812FQ9	PORTAL REFORMA No. 2 MAZA	N/P	N/P	N/P
35	ANTONIO CHAVEZ YURGILAS	CAYA560812FQ15	PORTAL REFORMA No. 2 MAZA	N/P	N/P	N/P
34	ANTONIO CHAVEZ YURGILAS	CAYA560812FQ9	PORTAL REFORMA No. 2 MAZA	N/P	N/P	N/P
37	ANTONIO CHAVEZ YURGILAS	CAYA560812FQ9	PORTAL REFORMA No. 2 MAZA	N/P	N/P	N/P
40	ANTONIO CHAVEZ YURGILAS	CAYA560812FQ9	PORTAL REFORMA No. 2 MAZA	N/P	N/P	N/P
38	ANTONIO CHAVEZ YURGILAS	CAYA560812FQ9	PORTAL REFORMA No. 2 MAZA	N/P	N/P	N/P

Municipio Mazamitla
Catálogo de Proveedores
DEL 1 AL 31 DE DICIEMBRE DE 2017

789	ANTONIO CHAVEZ CARDENAS					
41	ANTONIO DIAZ MOJICA	DIMA4906202H3	CALLE ALVARO OBREGON No. 1	N/P	N/P	N/P
45	ANTONIO DIAZ MOJICA	DIMA4906202H3	CALLE ALVARO OBREGON No. 1	N/P	N/P	N/P
42	ANTONIO DIAZ MOJICA	DIMA4906202H3	CALLE ALVARO OBREGON No. 1	N/P	N/P	N/P
44	ANTONIO DIAZ MOJICA	DIMA4906202H3	CALLE ALVARO OBREGON No. 1	N/P	N/P	N/P
43	ANTONIO DIAZ MOJICA	DIMA4906202H3	CALLE ALVARO OBREGON No. 1	N/P	N/P	N/P
46	ANTONIO ISRAEL MAGAÑA PULIDO	MAPA580613A30	MORELOS 57 MAZAMITLA, JALISCO	N/P	N/P	N/P
773	ANTONIO RUVALCABA MORA					
592	AQUAELECTRIC S DE RL DE CV					
774	ARACELI GUTIERREZ BRAMBILA					
524	ARACELI RPDRIGUEZ FLORES					
625	ARTURO CHAVEZ MENDOZA					
483	AURELIO CISNEROS CONTRERAS					
689	AURELIO VARGAS ESPINOZA					
47	AUTOLAVADO LA ESTACADA	GUZJ791126145	CRUCERLO LA ESTACADA MAZAMITLA	N/P	N/P	N/P
49	AUTOLAVADO LA ESTACADA	GUZJ791126145	CRUCERLO LA ESTACADA MAZAMITLA	N/P	N/P	N/P
53	AUTOLAVADO LA ESTACADA	GUZJ791126145	CRUCERLO LA ESTACADA MAZAMITLA	N/P	N/P	N/P
48	AUTOLAVADO LA ESTACADA	GUZJ791126145	CRUCERLO LA ESTACADA MAZAMITLA	N/P	N/P	N/P
51	AUTOLAVADO LA ESTACADA	GUZJ791126145	CRUCERLO LA ESTACADA MAZAMITLA	N/P	N/P	N/P
50	AUTOLAVADO LA ESTACADA	GUZJ791126145	CRUCERLO LA ESTACADA MAZAMITLA	N/P	N/P	N/P
52	AUTOLAVADO LA ESTACADA	GUZJ791126145	CRUCERLO LA ESTACADA MAZAMITLA	N/P	N/P	N/P
54	AUTOLAVADO LA ESTACADA	GUZJ791126145	CRUCERLO LA ESTACADA MAZAMITLA	N/P	N/P	N/P
484	AUTOPARTES DE SAHUAYO SA DE CV					
485	AUTOTRANSPORTES DE SAHUAYO SA DE CV					
527	AUTOTRANSPORTES MAZAMITLA SA DE CV					
720	BEATRIZ ADRIANA LIMON MENDOZA					
528	BEATRIZ EUGENIA MENDEZ AGUILAR					
55	BENJAMIN MARTINEZ AYALA	MAAB670905L31	ALLENDE No. 26 MAZAMITLA, JALISCO	N/P	N/P	N/P
674	BLANCA LUCILA MORALES GUTIERREZ					
529	BLANCA MARGARITA GARCIA MENDOZA					
788	BODESA SAPI DE CV					
56	BOMBAS SUMERGIBLES OTORGA SA DE CV	BSO840621GL4	AV. ZAPATEROS 305 CD INDUSTRIAL	N/P	N/P	N/P
57	CADENA COMERCIAL OXOX SA DE CV	CCO8605231N4	EDISON NORTE 1235 COL. TALLERES	N/P	N/P	N/P
721	CAFE SIRENAS DE RL DE CV					
58	CALZADO DE TRABAJO SA DE CV	CTR940509JF6	PERIFERICO PONIENTE No. 101	N/P	N/P	N/P
486	CARTUCHOS Y CONSUMIBLES DATAN S DE RL DE CV					
675	CARVAJAL DE LA ROCHA OSCAR MANUEL					
530	CASA FUNERAL SANTA FE					
691	CENTRO EMPRESARIAL GUADALAJARA SA DE CV					
61	CESAR MARIO ONDARZA CISNEROS	OACC3703165DI	RINCONADA DEL FUEGO No. 28	N/P	N/P	N/P
60	CESAR MARIO ONDARZA CISNEROS	OACC3703165DI	RINCONADA DEL FUEGO No. 28	N/P	N/P	N/P
59	CESAR MARIO ONDARZA CISNEROS	OACC3703165DI	RINCONADA DEL FUEGO No. 28	N/P	N/P	N/P
722	CESAR RUBEN TOSCANO GODINEZ					
62	CLAUDIA ISABEL MORALES FREGOSO	MOFC820406EW7	FEDERICO DEL TORO No. 374 A	N/P	N/P	N/P
64	CLAUDIA ISABEL MORALES FREGOSO	MOFC820406EW7	FEDERICO DEL TORO No. 374 A	N/P	N/P	N/P
63	CLAUDIA ISABEL MORALES FREGOSO	MOFC820406EW7	FEDERICO DEL TORO No. 374 A	N/P	N/P	N/P
723	COLUMBA EVENTOS SA DE CV					
65	COMBUSTIBLES PATRIA DE OCCIDENTE SA DE CV	CPQ0411084P7	AV. ALCALDE No. 32 ZAPOPAN	N/P	N/P	N/P
487	COMERCIAL ROSFRANS SA DE CV					
693	COMERCIALIZADORA DE EQUIPOS TACTICOS Y COSTURAS IN					
659	COMERCIALIZADORA DE PLASTICOS DE ALTA CALIDAD SA D					
676	COMERCIALIZADORA JINKJET LASSER SA DE CV					
626	COMERCIALIZADORA SARAMIEL SA DE CV					
531	COMINDSA SA DE CV					
86	COMISION FEDERAL DE ELECTRICIDAD	CFE370814QIO	AV. PASEO DE LA REFORMA 164	N/P	N/P	N/P
77	COMISION FEDERAL DE ELECTRICIDAD	CFE370814QIO	AV. PASEO DE LA REFORMA 164	N/P	N/P	N/P
93	COMISION FEDERAL DE ELECTRICIDAD	CFE370814QIO	AV. PASEO DE LA REFORMA 164	N/P	N/P	N/P
76	COMISION FEDERAL DE ELECTRICIDAD	CFE370814QIO	AV. PASEO DE LA REFORMA 164	N/P	N/P	N/P
92	COMISION FEDERAL DE ELECTRICIDAD	CFE370814QIO	AV. PASEO DE LA REFORMA 164	N/P	N/P	N/P
75	COMISION FEDERAL DE ELECTRICIDAD	CFE370814QIO	AV. PASEO DE LA REFORMA 164	N/P	N/P	N/P
85	COMISION FEDERAL DE ELECTRICIDAD	CFE370814QIO	AV. PASEO DE LA REFORMA 164	N/P	N/P	N/P
67	COMISION FEDERAL DE ELECTRICIDAD	CFE370814QIO	AV. PASEO DE LA REFORMA 164	N/P	N/P	N/P
98	COMISION FEDERAL DE ELECTRICIDAD	CFE370814QIO	AV. PASEO DE LA REFORMA 164	N/P	N/P	N/P
87	COMISION FEDERAL DE ELECTRICIDAD	CFE370814QIO	AV. PASEO DE LA REFORMA 164	N/P	N/P	N/P
68	COMISION FEDERAL DE ELECTRICIDAD	CFE370814QIO	AV. PASEO DE LA REFORMA 164	N/P	N/P	N/P
95	COMISION FEDERAL DE ELECTRICIDAD	CFE370814QIO	AV. PASEO DE LA REFORMA 164	N/P	N/P	N/P
79	COMISION FEDERAL DE ELECTRICIDAD	CFE370814QIO	AV. PASEO DE LA REFORMA 164	N/P	N/P	N/P
69	COMISION FEDERAL DE ELECTRICIDAD	CFE370814QIO	AV. PASEO DE LA REFORMA 164	N/P	N/P	N/P
66	COMISION FEDERAL DE ELECTRICIDAD	CFE370814QIO	AV. PASEO DE LA REFORMA 164	N/P	N/P	N/P
72	COMISION FEDERAL DE ELECTRICIDAD	CFE370814QIO	AV. PASEO DE LA REFORMA 164	N/P	N/P	N/P
74	COMISION FEDERAL DE ELECTRICIDAD	CFE370814QIO	AV. PASEO DE LA REFORMA 164	N/P	N/P	N/P
97	COMISION FEDERAL DE ELECTRICIDAD	CFE370814QIO	AV. PASEO DE LA REFORMA 164	N/P	N/P	N/P

Municipio Mazamitla

Catálogo de Proveedores
DEL 1 AL 31 DE DICIEMBRE DE 2017

81	COMISION FEDERAL DE ELECTRICIDAD	CFE370814QIO	AV. PASEO DE LA REFORMA 164	N/P	N/P	N/P
82	COMISION FEDERAL DE ELECTRICIDAD	CFE370814QIO	AV. PASEO DE LA REFORMA 164	N/P	N/P	N/P
70	COMISION FEDERAL DE ELECTRICIDAD	CFE370814QIO	AV. PASEO DE LA REFORMA 164	N/P	N/P	N/P
84	COMISION FEDERAL DE ELECTRICIDAD	CFE370814QIO	AV. PASEO DE LA REFORMA 164	N/P	N/P	N/P
83	COMISION FEDERAL DE ELECTRICIDAD	CFE370814QIO	AV. PASEO DE LA REFORMA 164	N/P	N/P	N/P
89	COMISION FEDERAL DE ELECTRICIDAD	CFE370814QIO	AV. PASEO DE LA REFORMA 164	N/P	N/P	N/P
71	COMISION FEDERAL DE ELECTRICIDAD	CFE370814QIO	AV. PASEO DE LA REFORMA 164	N/P	N/P	N/P
78	COMISION FEDERAL DE ELECTRICIDAD	CFE370814QIO	AV. PASEO DE LA REFORMA 164	N/P	N/P	N/P
88	COMISION FEDERAL DE ELECTRICIDAD	CFE370814QIO	AV. PASEO DE LA REFORMA 164	N/P	N/P	N/P
96	COMISION FEDERAL DE ELECTRICIDAD	CFE370814QIO	AV. PASEO DE LA REFORMA 164	N/P	N/P	N/P
94	COMISION FEDERAL DE ELECTRICIDAD	CFE370814QIO	AV. PASEO DE LA REFORMA 164	N/P	N/P	N/P
90	COMISION FEDERAL DE ELECTRICIDAD	CFE370814QIO	AV. PASEO DE LA REFORMA 164	N/P	N/P	N/P
80	COMISION FEDERAL DE ELECTRICIDAD	CFE370814QIO	AV. PASEO DE LA REFORMA 164	N/P	N/P	N/P
73	COMISION FEDERAL DE ELECTRICIDAD	CFE370814QIO	AV. PASEO DE LA REFORMA 164	N/P	N/P	N/P
91	COMISION FEDERAL DE ELECTRICIDAD	CFE370814QIO	AV. PASEO DE LA REFORMA 164	N/P	N/P	N/P
99	CONRRADO MONTOYA RICO	MOFC820406EW7	LAZARO CARDENAS SUR No. 23	N/P	N/P	N/P
100	CONRRADO MONTOYA RICO	MOFC820406EW7	LAZARO CARDENAS SUR No. 23	N/P	N/P	N/P
532	CONSORCIO PAVIMENTOS AGREGADOS Y CONSTRUCCIONES CU					
101	CONSTRUCCION REHABILITACION Y DESARROLLO AR	CRD120316FK1	GENERAL JUAN DOMINGUEZ 36	N/P	N/P	N/P
784	CONSTRUCCIONES ADMAYAL SA DE CV					
488	CONSTRUCTORA Y EDIFICADORA CONSTRUTEC SA DE CV					
102	CONSTRULUB SA DE CV	CON1106213R3	CARR. ESTATAL TAMAZULA SAN	N/P	N/P	N/P
593	CONSTRUMOP SA DE CV					
533	CONSUMO DE ALIMENTOS					
594	COORDINADOS TAMAZULA SA DE CV					
105	CORAGAS SA DE CV	COR810714F66	CARRETERA JIQUILPAN MANZA	N/P	N/P	N/P
108	CORAGAS SA DE CV	COR810714F66	CARRETERA JIQUILPAN MANZA	N/P	N/P	N/P
106	CORAGAS SA DE CV	COR810714F66	CARRETERA JIQUILPAN MANZA	N/P	N/P	N/P
109	CORAGAS SA DE CV	COR810714F66	CARRETERA JIQUILPAN MANZA	N/P	N/P	N/P
107	CORAGAS SA DE CV	COR810714F66	CARRETERA JIQUILPAN MANZA	N/P	N/P	N/P
104	CORAGAS SA DE CV	COR810714F66	CARRETERA JIQUILPAN MANZA	N/P	N/P	N/P
103	CORAGAS SA DE CV	COR810714F66	CARRETERA JIQUILPAN MANZA	N/P	N/P	N/P
489	CORPORATIVO DE RESTAURANTES S DE RL DE CV					
534	CORPORATIVO ELECTRICO TAPATIOS SA DE CV					
595	COSTCO DE MEXICO S.A DE C.V					
596	COSVERINI KAAB SERVICIOS ALIMENTICIOS S DE RL DE C					
597	CR FORMAS SA DE CV					
751	CHAI FOOD SA DE CV					
114	CHAVEZ AZPECTIA SA DE CV	CAZ960529HW2	LIBRAMIENTO CARRETERO EPE	N/P	N/P	N/P
115	CHAVEZ AZPECTIA SA DE CV	CAZ960529HW2	LIBRAMIENTO CARRETERO EPE	N/P	N/P	N/P
127	CHAVEZ AZPECTIA SA DE CV	CAZ960529HW2	LIBRAMIENTO CARRETERO EPE	N/P	N/P	N/P
122	CHAVEZ AZPECTIA SA DE CV	CAZ960529HW2	LIBRAMIENTO CARRETERO EPE	N/P	N/P	N/P
130	CHAVEZ AZPECTIA SA DE CV	CAZ960529HW2	LIBRAMIENTO CARRETERO EPE	N/P	N/P	N/P
144	CHAVEZ AZPECTIA SA DE CV	CAZ960529HW2	LIBRAMIENTO CARRETERO EPE	N/P	N/P	N/P
139	CHAVEZ AZPECTIA SA DE CV	CAZ960529HW2	LIBRAMIENTO CARRETERO EPE	N/P	N/P	N/P
124	CHAVEZ AZPECTIA SA DE CV	CAZ960529HW2	LIBRAMIENTO CARRETERO EPE	N/P	N/P	N/P
125	CHAVEZ AZPECTIA SA DE CV	CAZ960529HW2	LIBRAMIENTO CARRETERO EPE	N/P	N/P	N/P
129	CHAVEZ AZPECTIA SA DE CV	CAZ960529HW2	LIBRAMIENTO CARRETERO EPE	N/P	N/P	N/P
142	CHAVEZ AZPECTIA SA DE CV	CAZ960529HW2	LIBRAMIENTO CARRETERO EPE	N/P	N/P	N/P
118	CHAVEZ AZPECTIA SA DE CV	CAZ960529HW2	LIBRAMIENTO CARRETERO EPE	N/P	N/P	N/P
110	CHAVEZ AZPECTIA SA DE CV	CAZ960529HW2	LIBRAMIENTO CARRETERO EPE	N/P	N/P	N/P
131	CHAVEZ AZPECTIA SA DE CV	CAZ960529HW2	LIBRAMIENTO CARRETERO EPE	N/P	N/P	N/P
145	CHAVEZ AZPECTIA SA DE CV	CAZ960529HW2	LIBRAMIENTO CARRETERO EPE	N/P	N/P	N/P
136	CHAVEZ AZPECTIA SA DE CV	CAZ960529HW2	LIBRAMIENTO CARRETERO EPE	N/P	N/P	N/P
137	CHAVEZ AZPECTIA SA DE CV	CAZ960529HW2	LIBRAMIENTO CARRETERO EPE	N/P	N/P	N/P
120	CHAVEZ AZPECTIA SA DE CV	CAZ960529HW2	LIBRAMIENTO CARRETERO EPE	N/P	N/P	N/P
150	CHAVEZ AZPECTIA SA DE CV	CAZ960529HW2	LIBRAMIENTO CARRETERO EPE	N/P	N/P	N/P
152	CHAVEZ AZPECTIA SA DE CV	CAZ960529HW2	LIBRAMIENTO CARRETERO EPE	N/P	N/P	N/P
111	CHAVEZ AZPECTIA SA DE CV	CAZ960529HW2	LIBRAMIENTO CARRETERO EPE	N/P	N/P	N/P
141	CHAVEZ AZPECTIA SA DE CV	CAZ960529HW2	LIBRAMIENTO CARRETERO EPE	N/P	N/P	N/P
143	CHAVEZ AZPECTIA SA DE CV	CAZ960529HW2	LIBRAMIENTO CARRETERO EPE	N/P	N/P	N/P
147	CHAVEZ AZPECTIA SA DE CV	CAZ960529HW2	LIBRAMIENTO CARRETERO EPE	N/P	N/P	N/P
146	CHAVEZ AZPECTIA SA DE CV	CAZ960529HW2	LIBRAMIENTO CARRETERO EPE	N/P	N/P	N/P
112	CHAVEZ AZPECTIA SA DE CV	CAZ960529HW2	LIBRAMIENTO CARRETERO EPE	N/P	N/P	N/P
148	CHAVEZ AZPECTIA SA DE CV	CAZ960529HW2	LIBRAMIENTO CARRETERO EPE	N/P	N/P	N/P
132	CHAVEZ AZPECTIA SA DE CV	CAZ960529HW2	LIBRAMIENTO CARRETERO EPE	N/P	N/P	N/P
138	CHAVEZ AZPECTIA SA DE CV	CAZ960529HW2	LIBRAMIENTO CARRETERO EPE	N/P	N/P	N/P
116	CHAVEZ AZPECTIA SA DE CV	CAZ960529HW2	LIBRAMIENTO CARRETERO EPE	N/P	N/P	N/P
151	CHAVEZ AZPECTIA SA DE CV	CAZ960529HW2	LIBRAMIENTO CARRETERO EPE	N/P	N/P	N/P
119	CHAVEZ AZPECTIA SA DE CV	CAZ960529HW2	LIBRAMIENTO CARRETERO EPE	N/P	N/P	N/P
123	CHAVEZ AZPECTIA SA DE CV	CAZ960529HW2	LIBRAMIENTO CARRETERO EPE	N/P	N/P	N/P
149	CHAVEZ AZPECTIA SA DE CV	CAZ960529HW2	LIBRAMIENTO CARRETERO EPE	N/P	N/P	N/P

Municipio Mazamitla
Catálogo de Proveedores
DEL 1 AL 31 DE DICIEMBRE DE 2017

134	CHAVEZ AZPECTIA SA DE CV	CAZ960529HW2	LIBRAMIENTO CARRETERO EPE	N/P	N/P	N/P
117	CHAVEZ AZPECTIA SA DE CV	CAZ960529HW2	LIBRAMIENTO CARRETERO EPE	N/P	N/P	N/P
126	CHAVEZ AZPECTIA SA DE CV	CAZ960529HW2	LIBRAMIENTO CARRETERO EPE	N/P	N/P	N/P
135	CHAVEZ AZPECTIA SA DE CV	CAZ960529HW2	LIBRAMIENTO CARRETERO EPE	N/P	N/P	N/P
140	CHAVEZ AZPECTIA SA DE CV	CAZ960529HW2	LIBRAMIENTO CARRETERO EPE	N/P	N/P	N/P
133	CHAVEZ AZPECTIA SA DE CV	CAZ960529HW2	LIBRAMIENTO CARRETERO EPE	N/P	N/P	N/P
128	CHAVEZ AZPECTIA SA DE CV	CAZ960529HW2	LIBRAMIENTO CARRETERO EPE	N/P	N/P	N/P
113	CHAVEZ AZPECTIA SA DE CV	CAZ960529HW2	LIBRAMIENTO CARRETERO EPE	N/P	N/P	N/P
121	CHAVEZ AZPECTIA SA DE CV	CAZ960529HW2	LIBRAMIENTO CARRETERO EPE	N/P	N/P	N/P
692	CHRISTIAN MARTINEZ GONZALEZ					
162	DALILA ARCEO RAMOS	AERD871024EW7	GALEANA S/N MAZAMITLA, JAL	N/P	N/P	N/P
156	DALILA ARCEO RAMOS	AERD871024EW7	GALEANA S/N MAZAMITLA, JAL	N/P	N/P	N/P
163	DALILA ARCEO RAMOS	AERD871024EW7	GALEANA S/N MAZAMITLA, JAL	N/P	N/P	N/P
159	DALILA ARCEO RAMOS	AERD871024EW7	GALEANA S/N MAZAMITLA, JAL	N/P	N/P	N/P
160	DALILA ARCEO RAMOS	AERD871024EW7	GALEANA S/N MAZAMITLA, JAL	N/P	N/P	N/P
165	DALILA ARCEO RAMOS	AERD871024EW7	GALEANA S/N MAZAMITLA, JAL	N/P	N/P	N/P
161	DALILA ARCEO RAMOS	AERD871024EW7	GALEANA S/N MAZAMITLA, JAL	N/P	N/P	N/P
157	DALILA ARCEO RAMOS	AERD871024EW7	GALEANA S/N MAZAMITLA, JAL	N/P	N/P	N/P
158	DALILA ARCEO RAMOS	AERD871024EW7	GALEANA S/N MAZAMITLA, JAL	N/P	N/P	N/P
154	DALILA ARCEO RAMOS	AERD871024EW7	GALEANA S/N MAZAMITLA, JAL	N/P	N/P	N/P
155	DALILA ARCEO RAMOS	AERD871024EW7	GALEANA S/N MAZAMITLA, JAL	N/P	N/P	N/P
153	DALILA ARCEO RAMOS	AERD871024EW7	GALEANA S/N MAZAMITLA, JAL	N/P	N/P	N/P
164	DALILA ARCEO RAMOS	AERD871024EW7	GALEANA S/N MAZAMITLA, JAL	N/P	N/P	N/P
490	DANIEL SALAZAR ACOSTA					
167	DAVID CUEVAS VALENCIA	CUVD800702K58	NIÑOS HEROES No. 35 TAMAZL	N/P	N/P	N/P
168	DAVID CUEVAS VALENCIA	CUVD800702K58	NIÑOS HEROES No. 35 TAMAZL	N/P	N/P	N/P
166	DAVID CUEVAS VALENCIA	CUVD800702K58	NIÑOS HEROES No. 35 TAMAZL	N/P	N/P	N/P
782	DAVID CHAVEZ HORTA					
677	DAVID MARTINEZ RUIZ					
169	DAVID SALVADOR AVALOS PEREZ	AAPD7812015H4	FRANCISCO I MADERO No. 67 A	N/P	N/P	N/P
724	DECORACIONES MANUALES INTERNACIONALES SA DE CV					
170	DELIA GONZALEZ NIETO	CUVD800702K58	6 DE FEBRERO No. 171 VALLE D	N/P	N/P	N/P
171	DELIA GONZALEZ NIETO	CUVD800702K58	5 DE FEBRERO No. 171 VALLE D	N/P	N/P	N/P
627	DERIVADOS LACTEOS EL SABINO SA DE CV					
752	DESTELLO DE MAR SA DE CV					
694	DIANA LILIA BAUTISTA GARCIA					
725	DIEGO ADOLFO HERRERA ENRIQUEZ					
726	DILABIM SA DE CV					
678	DISEÑO E ILUMINACION SA DE CV					
195	DISTRIBUIDORAS DE COMBUSTIBLES MAZATL SA	DCM9406177A9	GALEANA No. 46 MAZAMITLA J	N/P	N/P	N/P
183	DISTRIBUIDORAS DE COMBUSTIBLES MAZATL SA	DCM9406177A9	GALEANA No. 46 MAZAMITLA J	N/P	N/P	N/P
202	DISTRIBUIDORAS DE COMBUSTIBLES MAZATL SA	DCM9406177A9	GALEANA No. 46 MAZAMITLA J	N/P	N/P	N/P
175	DISTRIBUIDORAS DE COMBUSTIBLES MAZATL SA	DCM9406177A9	GALEANA No. 46 MAZAMITLA J	N/P	N/P	N/P
180	DISTRIBUIDORAS DE COMBUSTIBLES MAZATL SA	DCM9406177A9	GALEANA No. 46 MAZAMITLA J	N/P	N/P	N/P
201	DISTRIBUIDORAS DE COMBUSTIBLES MAZATL SA	DCM9406177A9	GALEANA No. 46 MAZAMITLA J	N/P	N/P	N/P
198	DISTRIBUIDORAS DE COMBUSTIBLES MAZATL SA	DCM9406177A9	GALEANA No. 46 MAZAMITLA J	N/P	N/P	N/P
208	DISTRIBUIDORAS DE COMBUSTIBLES MAZATL SA	DCM9406177A9	GALEANA No. 46 MAZAMITLA J	N/P	N/P	N/P
184	DISTRIBUIDORAS DE COMBUSTIBLES MAZATL SA	DCM9406177A9	GALEANA No. 46 MAZAMITLA J	N/P	N/P	N/P
206	DISTRIBUIDORAS DE COMBUSTIBLES MAZATL SA	DCM9406177A9	GALEANA No. 46 MAZAMITLA J	N/P	N/P	N/P
189	DISTRIBUIDORAS DE COMBUSTIBLES MAZATL SA	DCM9406177A9	GALEANA No. 46 MAZAMITLA J	N/P	N/P	N/P
188	DISTRIBUIDORAS DE COMBUSTIBLES MAZATL SA	DCM9406177A9	GALEANA No. 46 MAZAMITLA J	N/P	N/P	N/P
186	DISTRIBUIDORAS DE COMBUSTIBLES MAZATL SA	DCM9406177A9	GALEANA No. 46 MAZAMITLA J	N/P	N/P	N/P
205	DISTRIBUIDORAS DE COMBUSTIBLES MAZATL SA	DCM9406177A9	GALEANA No. 46 MAZAMITLA J	N/P	N/P	N/P
194	DISTRIBUIDORAS DE COMBUSTIBLES MAZATL SA	DCM9406177A9	GALEANA No. 46 MAZAMITLA J	N/P	N/P	N/P
173	DISTRIBUIDORAS DE COMBUSTIBLES MAZATL SA	DCM9406177A9	GALEANA No. 46 MAZAMITLA J	N/P	N/P	N/P
181	DISTRIBUIDORAS DE COMBUSTIBLES MAZATL SA	DCM9406177A9	GALEANA No. 46 MAZAMITLA J	N/P	N/P	N/P
185	DISTRIBUIDORAS DE COMBUSTIBLES MAZATL SA	DCM9406177A9	GALEANA No. 46 MAZAMITLA J	N/P	N/P	N/P
177	DISTRIBUIDORAS DE COMBUSTIBLES MAZATL SA	DCM9406177A9	GALEANA No. 46 MAZAMITLA J	N/P	N/P	N/P
199	DISTRIBUIDORAS DE COMBUSTIBLES MAZATL SA	DCM9406177A9	GALEANA No. 46 MAZAMITLA J	N/P	N/P	N/P
204	DISTRIBUIDORAS DE COMBUSTIBLES MAZATL SA	DCM9406177A9	GALEANA No. 46 MAZAMITLA J	N/P	N/P	N/P
190	DISTRIBUIDORAS DE COMBUSTIBLES MAZATL SA	DCM9406177A9	GALEANA No. 46 MAZAMITLA J	N/P	N/P	N/P
200	DISTRIBUIDORAS DE COMBUSTIBLES MAZATL SA	DCM9406177A9	GALEANA No. 46 MAZAMITLA J	N/P	N/P	N/P
174	DISTRIBUIDORAS DE COMBUSTIBLES MAZATL SA	DCM9406177A9	GALEANA No. 46 MAZAMITLA J	N/P	N/P	N/P
172	DISTRIBUIDORAS DE COMBUSTIBLES MAZATL SA	DCM9406177A9	GALEANA No. 46 MAZAMITLA J	N/P	N/P	N/P
203	DISTRIBUIDORAS DE COMBUSTIBLES MAZATL SA	DCM9406177A9	GALEANA No. 46 MAZAMITLA J	N/P	N/P	N/P
193	DISTRIBUIDORAS DE COMBUSTIBLES MAZATL SA	DCM9406177A9	GALEANA No. 46 MAZAMITLA J	N/P	N/P	N/P
207	DISTRIBUIDORAS DE COMBUSTIBLES MAZATL SA	DCM9406177A9	GALEANA No. 46 MAZAMITLA J	N/P	N/P	N/P
182	DISTRIBUIDORAS DE COMBUSTIBLES MAZATL SA	DCM9406177A9	GALEANA No. 46 MAZAMITLA J	N/P	N/P	N/P
197	DISTRIBUIDORAS DE COMBUSTIBLES MAZATL SA	DCM9406177A9	GALEANA No. 46 MAZAMITLA J	N/P	N/P	N/P
176	DISTRIBUIDORAS DE COMBUSTIBLES MAZATL SA	DCM9406177A9	GALEANA No. 46 MAZAMITLA J	N/P	N/P	N/P
196	DISTRIBUIDORAS DE COMBUSTIBLES MAZATL SA	DCM9406177A9	GALEANA No. 46 MAZAMITLA J	N/P	N/P	N/P
191	DISTRIBUIDORAS DE COMBUSTIBLES MAZATL SA	DCM9406177A9	GALEANA No. 46 MAZAMITLA J	N/P	N/P	N/P

Municipio Mazamitla
Catálogo de Proveedores
DEL 1 AL 31 DE DICIEMBRE DE 2017

178	DISTRIBUIDORAS DE COMBUSTIBLES MAZATL SA	DCM9406177A9	GALEANA No. 46 MAZAMITLA J	N/P	N/P	N/P
179	DISTRIBUIDORAS DE COMBUSTIBLES MAZATL SA	DCM9406177A9	GALEANA No. 46 MAZAMITLA J	N/P	N/P	N/P
187	DISTRIBUIDORAS DE COMBUSTIBLES MAZATL SA	DCM9406177A9	GALEANA No. 46 MAZAMITLA J	N/P	N/P	N/P
192	DISTRIBUIDORAS DE COMBUSTIBLES MAZATL SA	DCM9406177A9	GALEANA No. 46 MAZAMITLA J	N/P	N/P	N/P
695	DORA ALICIA AMESCUA GUDIÑO					
785	DUSP GRUPO COMERCIAL SA DE CV					
727	EAO DIGITAL SOLUTION SA DE CV					
628	EDGAR EMMANUEL GODINEZ SUAREZ					
491	EDGAR MAGAÑA CARDENAS					
728	EDGAR MARTIN MENDOZA BETANCORT					
729	EDUARDO CHAVEZ GONZALEZ					
629	EDUARDO VILLALOBOS ROMO					
492	ELEAZAR ZEPEDA HERNANDEZ					
535	ELECTRIFICACIONES CENDEJAS SA DE CV					
660	ELECTRONICA RIS SA DE CV					
209	ELVIRA VILICALA BELTRAN	VIBE580127H62	CARRETERA PONIENTE No. 36 A	N/P	N/P	N/P
753	EMILIO VALDOVINOS SALCEDO					
211	EMMA TOSCANO GONZALEZ	TOGE321103ID1	CARRETERA JIQUILPAN MANZA	N/P	N/P	N/P
212	EMMA TOSCANO GONZALEZ	TOGE321103ID1	CARRETERA JIQUILPAN MANZA	N/P	N/P	N/P
210	EMMA TOSCANO GONZALEZ	TOGE321103ID1	CARRETERA JIQUILPAN MANZA	N/P	N/P	N/P
213	EMMA TOSCANO GONZALEZ	TOGE321103ID1	CARRETERA JIQUILPAN MANZA	N/P	N/P	N/P
598	EMMANUEL GONZALEZ HERNANDEZ					
696	ENRIQUE LEOS GALLARDO					
697	ERIKA HERNANDEZ ARMENTA					
661	ERNESTO JOSE PEÑA VAZQUEZ					
754	ESTACION DE SERVICIO PEGASO SA DE CV					
630	EXEQUIEL GOMEZ ANICETO					
214	FABIOLA ROMO PEÑA	ROPF710311DW6	IGNACIO MEJIA No. 1 CD GUZM	N/P	N/P	N/P
790	FANTASIAS MIGUEL SA DE CV					
599	FARMACIA CARREY SA					
698	FERNANDO GARZA MAGAÑA					
536	FIGUEROA CASTILLO GRACIELA					
215	FILEMON MOJICA GALLARDO	MOGF550321BJ0	MORELOS No. 42 COL EL CHARC	N/P	N/P	N/P
217	FONDA LA TRATTORIA SA DE CV	FTR8310075P5	AV. NIÑOS HEROES 3051 GUAD	N/P	N/P	N/P
216	FONDA LA TRATTORIA SA DE CV	FTR8310075P5	AV. NIÑOS HEROES 3051 GUAD	N/P	N/P	N/P
218	FORMAS IMPRESAS TAPATIAS SA DE CV	FIT090511QR1	HERRERA Y CAIRO 28 A TLAQUE	N/P	N/P	N/P
537	FRANCISCO LOPEZ ANGUIANO					
493	FRANCISCO ANTONIO CARDENAS GONZALEZ					
538	FRANCISCO JAVIER ALBARRAN CAZARES					
539	FRANCISCO JAVIER ARRIAGA GUTIERREZ					
540	FRANCISCO JAVIER MEZA ARIAS					
631	FRANCISCO JAVIER PARTIDA MACIAS					
755	FRANCISCO JAVIER RODRIGUEZ GONZALEZ					
632	FRANCISCO JOSE RENTERIA MAGDALENO					
494	FRANCISCO ROSALES GONZALEZ					
219	FRANQUICIAS DE OCCIDENTE SA DE CV	FOC921117140	JOSE GUADALUPE MONTENEGR	N/P	N/P	N/P
541	GABRIELA TELLEZ ORTEGA					
221	GABRIELA TELLEZ OTORGA	TEOG780109IQ6	NIÑOS HEROES No. 1836 AMER	N/P	N/P	N/P
220	GABRIELA TELLEZ OTORGA	TEOG780109IQ6	NIÑOS HEROES No. 1836 AMER	N/P	N/P	N/P
699	GABRIELA TERESA PINTOR MARQUEZ					
542	GALVEZ AMEZCUA MARTHA					
600	GASER DE MEXICO SA DE CV					
543	GASOLINERIA LAS COCHINITAS SA DE CV					
495	GASOSERVICIOS MAZAMITLA SA DE CV					
222	GASTRONOMICA ZAIDA SA DE CV	GZA960313L79	NIÑOS HEROES No. 30 COL. SAN	N/P	N/P	N/P
227	GEORGINA CARDENAS SANCHEZ	CASG590316TR2	HIDALGO 3 A MAZAMITLA, JALI	N/P	N/P	N/P
224	GEORGINA CARDENAS SANCHEZ	CASG590316TR2	HIDALGO 3 A MAZAMITLA, JALI	N/P	N/P	N/P
228	GEORGINA CARDENAS SANCHEZ	CASG590316TR2	HIDALGO 3 A MAZAMITLA, JALI	N/P	N/P	N/P
226	GEORGINA CARDENAS SANCHEZ	CASG590316TR2	HIDALGO 3 A MAZAMITLA, JALI	N/P	N/P	N/P
229	GEORGINA CARDENAS SANCHEZ	CASG590316TR2	HIDALGO 3 A MAZAMITLA, JALI	N/P	N/P	N/P
223	GEORGINA CARDENAS SANCHEZ	CASG590316TR2	HIDALGO 3 A MAZAMITLA, JALI	N/P	N/P	N/P
225	GEORGINA CARDENAS SANCHEZ	CASG590316TR2	HIDALGO 3 A MAZAMITLA, JALI	N/P	N/P	N/P
730	GEORGINA STEFANY CHAVEZ CARDENAS					
231	GERARDO GUILLERMO RODRIGUEZ VALDOVINOS	ROVG6608102V7	PROLONGACION GALEANA No.	N/P	N/P	N/P
230	GERARDO GUILLERMO RODRIGUEZ VALDOVINOS	ROVG6608102V7	PROLONGACION GALEANA No.	N/P	N/P	N/P
233	GERARDO GUILLERMO RODRIGUEZ VALDOVINOS	ROVG6608102V7	PROLONGACION GALEANA No.	N/P	N/P	N/P
234	GERARDO GUILLERMO RODRIGUEZ VALDOVINOS	ROVG6608102V7	PROLONGACION GALEANA No.	N/P	N/P	N/P
232	GERARDO GUILLERMO RODRIGUEZ VALDOVINOS	ROVG6608102V7	PROLONGACION GALEANA No.	N/P	N/P	N/P
601	GERMAN LOPEZ LARIOS					
633	GIOVANI SANCHEZ JIMENEZ					
776	GONZALO GARCIA SANCHEZ					
236	GRACIELA FIGUEROA CASTILLO	FICG630510750	COLON No. 400 A CENTRO CD.	N/P	N/P	N/P

Municipio Mazamitla
Catálogo de Proveedores
DEL 1 AL 31 DE DICIEMBRE DE 2017

235	GRACIELA FIGUEROA CASTILLO	FICG630510750	COLON No. 400 A CENTRO CD.	N/P	N/P	N/P
731	GRECO SUMINISTRO SA DE CV					
700	GRILL SALADS SA DE CV					
239	GRISELDA PULIDO VALENCIA	PUVG7411235D9	ALLENDE No. 7 MAZAMITLA, JA	N/P	N/P	N/P
237	GRISELDA PULIDO VALENCIA	PUVG7411235D9	ALLENDE No. 7 MAZAMITLA, JA	N/P	N/P	N/P
238	GRISELDA PULIDO VALENCIA	PUVG7411235D9	ALLENDE No. 7 MAZAMITLA, JA	N/P	N/P	N/P
240	GRISELDA PULIDO VALENCIA	PUVG7411235D9	ALLENDE No. 7 MAZAMITLA, JA	N/P	N/P	N/P
634	GRUPO BLUE SUB SA DE CV					
241	GRUPO ELKA SA DE CV	GEL920409FJA	AV. MARIANO OTERO No. 800	N/P	N/P	N/P
635	GRUPO GASTRONOMICO LA POSTA SA DE CV					
679	GRUPO MOTORMEXA COLIMA SA DE CV					
701	GRUPO PARISINA SA DE CV					
544	GRUPO PICAZO Y ASOCIADOS SA DE CV					
662	GRUPO PROMOTOR DE SISTEMAS AMBIENTALES SA DE CV					
496	GUADALUPE GUERRERO Y CORRAL					
242	GUSTAVO LOPEZ DIAZ	LODG410525C23	AVILA CAMACHO No. 200 LA M	N/P	N/P	N/P
244	GUSTAVO LOPEZ DIAZ	LODG410525C23	AVILA CAMACHO No. 200 LA M	N/P	N/P	N/P
243	GUSTAVO LOPEZ DIAZ	LODG410525C23	AVILA CAMACHO No. 200 LA M	N/P	N/P	N/P
732	HDI SEGUROS SA DE CV					
733	HECTOR DE LA ROCHA MUÑOZ					
545	HECTOR LOPEZ ARANDA					
756	HILDA GUADALUPE GALVEZ VALENCIA					
246	HOME DEPOT MEXICO S DE RL DE CV	HDM001017AS1	AV. RICARDO MARGAIN 605 SA	N/P	N/P	N/P
245	HOME DEPOT MEXICO S DE RL DE CV	HDM001017AS1	AV. RICARDO MARGAIN 605 SA	N/P	N/P	N/P
602	HORACIO GARCIA SERVIN					
546	HORACIO SANCHEZ CRUZ					
547	HOTEL POSADA ALPINA					
680	HUGO JESUS MENDOZA LUPIAN					
247	HUMBERTO MORENO GODINEZ	MOGH721126SQ0	AV. J TRINIDAD MORENO CHAV	N/P	N/P	N/P
248	ILIANA ESTHELA AYALA ARCEO	AAA1711001H41	GALEANA No. 15 B COL. CENTR	N/P	N/P	N/P
249	IMPRESA DEL SAGRADO CORAZON SA DE CV	ISCO10227323	MIGUEL ALEMAN No. 405 SAHU	N/P	N/P	N/P
636	INFRAESTRUCTURA Y MAQUINARIA ULTER SA DE CV					
757	INGENIERIA EN MECANICA DE SUELOS Y CONTROL DE OCCI					
663	INSTITUTO JALISCIENSE DE ASISTENCIA SOCIAL					
548	IRENE MARGARITA GOMEZ SOSA					
734	IRMA AGUIRRE CRUZ					
603	IRMA VELAZQUEZ HERNANDEZ					
250	ISCO COMPUTADORAS SA DE CV	ICO080107337	CALLE MADERO No. 101 COL. C	N/P	N/P	N/P
252	ISMAEL CHAVEZ ELIZALDE	CAEI780715IQ1	HIDALGO No. 1 A COL. CENTRO	N/P	N/P	N/P
251	ISMAEL CHAVEZ ELIZALDE	CAEI780715IQ1	HIDALGO No. 1 A COL. CENTRO	N/P	N/P	N/P
549	ISMAEL RAMOS MARTINEZ					
497	ISONOMIA LEGAL SC					
498	ISRAEL GUILLERMO GARCIA					
550	ITZEL GUADALUPE TORRES RODRIGUEZ					
758	J JESUS CHAVEZ OCHOA					
253	J JESUS LLAMAS CERVANTES	LACJ5407222A2	GALEANA No. 25 MAZAMITLA,	N/P	N/P	N/P
735	J JESUS OCEGUERA PULIDO					
551	J SALVADOR DE LA TORRE DE LA TORRE					
254	J. JESUS MADRIGAL FONSECA	MAFJ5803182C2	PORTAL 5 DE MAYO No. 10 MA	N/P	N/P	N/P
552	JACQUELINE BERNAL ACOSTA					
499	JAIME CHAVEZ MAGAÑA					
255	JAIME CHAVEZ MAGAÑA	CAMJ 7202197B8	MANUEL CARDENAS MATA No.	N/P	N/P	N/P
553	JAIME GOMEZ ZEPEDA					
260	JAIME HUMBERTO MARTINEZ GONZALEZ	MAGJ820207D4A	PROL. GALEANA No. 66 MAZAM	N/P	N/P	N/P
259	JAIME HUMBERTO MARTINEZ GONZALEZ	MAGJ820207D4A	PROL. GALEANA No. 66 MAZAM	N/P	N/P	N/P
257	JAIME HUMBERTO MARTINEZ GONZALEZ	MAGJ820207D4A	PROL. GALEANA No. 66 MAZAM	N/P	N/P	N/P
258	JAIME HUMBERTO MARTINEZ GONZALEZ	MAGJ820207D4A	PROL. GALEANA No. 66 MAZAM	N/P	N/P	N/P
256	JAIME HUMBERTO MARTINEZ GONZALEZ	MAGJ820207D4A	PROL. GALEANA No. 66 MAZAM	N/P	N/P	N/P
261	JAIME HUMBERTO MARTINEZ GONZALEZ	MAGJ820207D4A	PROL. GALEANA No. 66 MAZAM	N/P	N/P	N/P
263	JAIME TRINIDAD MONTAÑO SAINZ	MOSJ3801169C4	OBREGON No. 201 S.L. GUADA	N/P	N/P	N/P
264	JAIME TRINIDAD MONTAÑO SAINZ	MOSJ3801169C4	OBREGON No. 201 S.L. GUADA	N/P	N/P	N/P
262	JAIME TRINIDAD MONTAÑO SAINZ	MOSJ3801169C4	OBREGON No. 201 S.L. GUADA	N/P	N/P	N/P
554	JALISCO ES MEXICO SA DE CV					
702	JANETH AGUILAR DIAZ					
637	JEAN PIERRE FIGUEROA ZUÑIGA					
265	JENARO BARRAGAN	BAMJ651226IX4	ALLENDE Y MANUEL CARDENAS	N/P	N/P	N/P
736	JESUS GABRIEL URIBE CRUZ					
266	JESUS IVAN CARDENAS BERNAL	CABJ741125GZ2	JACINTO CHAVARRIA No. 12 CO	N/P	N/P	N/P
604	JETSAN OROZCO JIMENEZ					
500	JORGE ALBERTO CISNEROS MARTINEZ					
501	JORGE CHAVEZ GONZALEZ					
267	JORGE CHAVEZ VALDES	CAVJ551212RJA	CARR. ZAMORA MORELIA 855 Z	N/P	N/P	N/P

Municipio Mazamitla

Catálogo de Proveedores
DEL 1 AL 31 DE DICIEMBRE DE 2017

268	JORGE EDUARDO AMADOR MORONES	AAMI700427KCO	GALEANA No. 43 B COL. CENTR	N/P	N/P	N/P
759	JORGE ENRIQUE CARBAJAL ZAMORA					
681	JORGE GONZALEZ MIJARES					
638	JORGE ISLAS RODRIGUEZ					
555	JORGE OLIVO GARCIA					
737	JORGE OSWALDO IBARRA ALAMO					
502	JORGE RAMIREZ REYES					
760	JOSE ALVAREZ CHAVEZ					
605	JOSE CHAVEZ RODRIGUEZ					
556	JOSE DIAZ ARIAS					
606	JOSE GARCIA BARAJAS					
557	JOSE IGNACIO GALVEZ GALVEZ					
558	JOSE LOMELI MANCILLA					
607	JOSE LUIS RAMIREZ SAMBRANO					
269	JOSE LUIS VILLALVAZO CUEVAS	VICL8906129U9	AV. JOSE MA MARTINEZ No. 19	N/P	N/P	N/P
272	JOSE MAGAÑA GARCIA	MAGJ591015RD3	PINO SUAREZ No. 5 MAZAMITL	N/P	N/P	N/P
274	JOSE MAGAÑA GARCIA	GAMB730104G34	PROLONGACION ALLENDE No. 4	N/P	N/P	N/P
271	JOSE MAGAÑA GARCIA	MAGJ591015RD3	PINO SUAREZ No. 5 MAZAMITL	N/P	N/P	N/P
273	JOSE MAGAÑA GARCIA	MAGJ591015RD3	PINO SUAREZ No. 5 MAZAMITL	N/P	N/P	N/P
270	JOSE MAGAÑA GARCIA	MAGJ591015RD3	PINO SUAREZ No. 5 MAZAMITL	N/P	N/P	N/P
275	JOSE MARIA CHAVEZ MORENO	CAMM570526S94	CONSTITUCION No. 42 INT. B	N/P	N/P	N/P
639	JOSE MARIA NAVARRO GONZALEZ					
664	JOSE RAMIREZ NAVARRETE					
777	JOSE ROMANO MESCIANO					
277	JOSE SAENZ FUENTES	SAFJ450326QN4	FRANCISCO I MADERO No. 51	N/P	N/P	N/P
276	JOSE SAENZ FUENTES	SAFJ450326QN4	FRANCISCO I MADERO No. 51	N/P	N/P	N/P
640	JOSE VALENTE CUEVAS MORFIN					
778	JOSEFINA PARTIDA PULIDO					
761	JUAN CARLOS LECHUGA ZUÑIGA					
559	JUAN CARLOS MAGALLON HERNANDEZ					
703	JUAN CARLOS RAMIRO CASTELLON CERDA					
279	JUAN JOSE CHAVEZ FLORES	CAFJ660127CNA	CONSTITUCION No. 271 COL CE	N/P	N/P	N/P
278	JUAN JOSE CHAVEZ FLORES	CAFJ660127CNA	CONSTITUCION No. 271 COL CE	N/P	N/P	N/P
772	JUAN MANUEL LOPEZ AMEZCUA					
280	JULIA ZEPEDA SANCHEZ	ZESJ790403UF2	ALLENDE No. 40 A MAZAMITLA	N/P	N/P	N/P
704	JULIO CESAR CHAVEZ CARDENAS					
503	JULIO GUIJARRO ZEPEDA					
560	KAI CONSTRUCCION Y MATERIALES SA DE CV					
608	KARGARI S.A DE C.V					
504	KARINA JOSEFINA RUBIO GARCIA					
641	KARLA YOLANDA RICO RAMIREZ					
682	KOMATSU MAQUINARIAS MEXICO SA DE CV					
738	LA CATEDRAL DE LAS TORTAS SA DE CV					
561	LABORATORIO DE ANALISIS CLINICO ALYNA					
281	LAURA EMMA FUENTES MARTINEZ	FUML790107HI1	GALEANA No. 53 A MAZAMITLA	N/P	N/P	N/P
505	LAURA YAZMIN AVILA REYES					
289	LEONEL OREGEL SANCHEZ	OESL520828BY0	GALEANA No. 30 SAN JOSE DE	N/P	N/P	N/P
284	LEONEL OREGEL SANCHEZ	OESL520828BY0	GALEANA No. 30 SAN JOSE DE	N/P	N/P	N/P
285	LEONEL OREGEL SANCHEZ	OESL520828BY0	GALEANA No. 30 SAN JOSE DE	N/P	N/P	N/P
282	LEONEL OREGEL SANCHEZ	OESL520828BY0	GALEANA No. 30 SAN JOSE DE	N/P	N/P	N/P
283	LEONEL OREGEL SANCHEZ	OESL520828BY0	GALEANA No. 30 SAN JOSE DE	N/P	N/P	N/P
286	LEONEL OREGEL SANCHEZ	OESL520828BY0	GALEANA No. 30 SAN JOSE DE	N/P	N/P	N/P
287	LEONEL OREGEL SANCHEZ	OESL520828BY0	GALEANA No. 30 SAN JOSE DE	N/P	N/P	N/P
288	LEONEL OREGEL SANCHEZ	OESL520828BY0	GALEANA No. 30 SAN JOSE DE	N/P	N/P	N/P
642	LETICIA SANCHEZ CHAVEZ					
643	LIBRERIA DE PORRUA HERMANOS Y EXPEDIDO EN COMPANIA					
739	LKALA DE OCCIDENTE SA DE CV					
683	LINDA MASSO IGA					
665	LORENA LIZBETH PAJARITO GUTIERREZ					
644	LORENZO MENDOZA ZEPEDA					
506	LUBRICANTES DE CALIDAD LUBRIOR SA DE CV					
562	LUIS ALBERTO PIZZENO RODRIGUEZ					
290	LUIS FERNANDO MARTINEZ LOPEZ	MALL780414H91	PROLONGACION VALLARTA No.	N/P	N/P	N/P
645	LUZ GABRIELA DIAZ NOVOA					
291	LUZ MARIA HERNANDEZ JIMENEZ	SADL690318J81	CUAHUTEMOC No. 2 COL. CENT	N/P	N/P	N/P
292	MA CAROLINA GUITIERREZ CORONA	GUCC561015F34	GUZMAN 490 COL. CENTRO TAM	N/P	N/P	N/P
295	MA DE CARMEN SILVA FLORES	SIFC630813JHA	GALEANA No. 10 INT. 4 COL. PA	N/P	N/P	N/P
294	MA DE CARMEN SILVA FLORES	SIFC630813JHA	GALEANA No. 10 INT. 4 COL. PA	N/P	N/P	N/P
297	MA DE CARMEN SILVA FLORES	SIFC630813JHA	GALEANA No. 10 INT. 4 COL. PA	N/P	N/P	N/P
296	MA DE CARMEN SILVA FLORES	SIFC630813JHA	GALEANA No. 10 INT. 4 COL. PA	N/P	N/P	N/P
293	MA DE CARMEN SILVA FLORES	SIFC630813JHA	GALEANA No. 10 INT. 4 COL. PA	N/P	N/P	N/P
298	MA DE JESUS MORENO PEREZ	MOPJ730602Q29	AV. JOSE MARTINEZ R. No. 150	N/P	N/P	N/P

Municipio Mazamitla
Catálogo de Proveedores
DEL 1 AL 31 DE DICIEMBRE DE 2017

646	MA GUADALUPE SANCHEZ MORADO					
300	MA TERESA RODRIGUEZ GARCIA	ROGT630913IG0	CARRETERA SAHUAYO JIQUILPA	N/P	N/P	N/P
299	MA TERESA RODRIGUEZ GARCIA	ROGT630913IG0	CARRETERA SAHUAYO JIQUILPA	N/P	N/P	N/P
301	MA TERESA RODRIGUEZ GARCIA	ROGT630913IG0	CARRETERA SAHUAYO JIQUILPA	N/P	N/P	N/P
302	MA TERESA RODRIGUEZ GARCIA	ROGT630913IG0	CARRETERA SAHUAYO JIQUILPA	N/P	N/P	N/P
303	MA. CAROLINA GUTIERREZ CORONA	GUCC561015F34	GUZMAN 490 COL. CENTRO TA	N/P	N/P	N/P
647	MA. ESTELA RUIZ VILLANUEVA					
304	MANUEL MENDEZ SOLORZANO	MESM620406949	MANUEL M DIEGUEZ No. 201 C	N/P	N/P	N/P
609	MANUEL OSWALDO PARDO SERRANO					
308	MANUEL SALVADOR IBARRA CUÁEZ	IANM661224A83	MORELOS No. 50 MAZAMITLA,	N/P	N/P	N/P
305	MANUEL SALVADOR IBARRA CUÁEZ	IANM661224A83	MORELOS No. 50 MAZAMITLA,	N/P	N/P	N/P
306	MANUEL SALVADOR IBARRA CUÁEZ	IANM661224A83	MORELOS No. 50 MAZAMITLA,	N/P	N/P	N/P
309	MANUEL SALVADOR IBARRA CUÁEZ	IANM661224A83	MORELOS No. 50 MAZAMITLA,	N/P	N/P	N/P
310	MANUEL SALVADOR IBARRA CUÁEZ	IANM661224A83	MORELOS No. 50 MAZAMITLA,	N/P	N/P	N/P
310	MANUEL SALVADOR IBARRA CUÁEZ	IANM661224A83	MORELOS No. 50 MAZAMITLA,	N/P	N/P	N/P
307	MANUEL SALVADOR IBARRA CUÁEZ	IANM661224A83	MORELOS No. 50 MAZAMITLA,	N/P	N/P	N/P
563	MANUEL SALVADOR IBARRA NUÑEZ					
312	MAQCEN OCCIDENTE SA DE CV	MOC09072886A	AVENIDA PERIFERICO SUR No. 5	N/P	N/P	N/P
313	MAQCEN OCCIDENTE SA DE CV	MOC09072886A	AVENIDA PERIFERICO SUR No. 5	N/P	N/P	N/P
311	MAQCEN OCCIDENTE SA DE CV	MOC09072886A	AVENIDA PERIFERICO SUR No. 5	N/P	N/P	N/P
507	MAQCEN SA DE CV					
508	MAQUINARIA DEL PACIFICO SA DE CV					
648	MARCO ANTONIO MATA ELIZONDO					
705	MARCO ANTONIO MORENO MUNGUIA					
610	MARGARITO SANCHEZ PADILLA					
740	MARIA CONCEPCION VILLASEÑOR CASTELLANOS					
314	MARIA DE LA LUZ TOSCANO HERNANDEZ	TOHL460624551	PORTAL REFORMA No. 8 MAZA	N/P	N/P	N/P
317	MARIA DE LA LUZ TOSCANO HERNANDEZ	TOHL460624551	PORTAL REFORMA No. 8 MAZA	N/P	N/P	N/P
316	MARIA DE LA LUZ TOSCANO HERNANDEZ	TOHL460624551	PORTAL REFORMA No. 8 MAZA	N/P	N/P	N/P
315	MARIA DE LA LUZ TOSCANO HERNANDEZ	TOHL460624551	PORTAL REFORMA No. 8 MAZA	N/P	N/P	N/P
318	MARIA DE LA LUZ TOSCANO HERNANDEZ	TOHL460624551	PORTAL REFORMA No. 8 MAZA	N/P	N/P	N/P
649	MARIA DE LOS ANGELES SANCHEZ OSORNO					
762	MARIA DEL CARMEN OCHOA MINAKATA					
319	MARIA ELENA URIBE FONSECA	UIFE570729FC6	1° DE MAYO No. 53 A COL. SAN	N/P	N/P	N/P
320	MARIA ESTHER ANAYA ZEPDA	MMA850101N33	GALEANA No. 6 COL. CENTRO N	N/P	N/P	N/P
323	MARIA ESTHER ANAYA ZEPDA	MMA850101N33	GALEANA No. 6 COL. CENTRO N	N/P	N/P	N/P
324	MARIA ESTHER ANAYA ZEPDA	MMA850101N33	GALEANA No. 6 COL. CENTRO N	N/P	N/P	N/P
321	MARIA ESTHER ANAYA ZEPDA	MMA850101N33	GALEANA No. 6 COL. CENTRO N	N/P	N/P	N/P
322	MARIA ESTHER ANAYA ZEPDA	MMA850101N33	GALEANA No. 6 COL. CENTRO N	N/P	N/P	N/P
325	MARIA ESTHER SOLORIO HERNANDEZ	SOHE720131HD3	FEDERALISMO SUR No. 85 GUA	N/P	N/P	N/P
509	MARIA GRISELDA PONCE RAMOS					
328	MARIA INES MORENO SOSA	MOSI690102HRA	CARRETERA VALLE DE JUAREZ N	N/P	N/P	N/P
327	MARIA INES MORENO SOSA	MOSI690102HRA	CARRETERA VALLE DE JUAREZ N	N/P	N/P	N/P
326	MARIA INES MORENO SOSA	MOSI690102HRA	CARRETERA VALLE DE JUAREZ N	N/P	N/P	N/P
564	MARIA JUANA RUIZ CHAVEZ					
565	MARIA KARINA MARTINEZ ANGUIANO					
780	MARIA LOURDES DE LA TORRE CASTILLO					
650	MARIA TERESA SALCEDO ROJO					
666	MARIA ZEPEDA CONTRERAS					
684	MARIACHI NUEVO TECALITLAN SC					
329	MARICELA GOMEZ CHAVEZ	GOCM550819HV6	INDEPENDENCIA No. 147 COL. C	N/P	N/P	N/P
611	MARINA DIAZ MENDOZA					
612	MARIO BECERRA MALO					
330	MARIO GRACILIANO GARCIA	GAGM750804PP2	XICOTECATL No. 40 ZAPOTILTI	N/P	N/P	N/P
651	MARIO LOPEZ ORTIZ					
331	MARIO MEZA HERNANDEZ	MEHM650318P52	AV 5 DE FEBRERO No. 516 COL.	N/P	N/P	N/P
334	MARTHA MARIA SANDRA ESTELA NAVARRO TEJEDA	NATM580115C26	KM 3 CARR MAZAMITLA SAN JO	N/P	N/P	N/P
332	MARTHA MARIA SANDRA ESTELA NAVARRO TEJEDA	NATM580115C26	KM 3 CARR MAZAMITLA SAN JO	N/P	N/P	N/P
337	MARTHA MARIA SANDRA ESTELA NAVARRO TEJEDA	NATM580115C26	KM 3 CARR MAZAMITLA SAN JO	N/P	N/P	N/P
338	MARTHA MARIA SANDRA ESTELA NAVARRO TEJEDA	NATM580115C26	KM 3 CARR MAZAMITLA SAN JO	N/P	N/P	N/P
336	MARTHA MARIA SANDRA ESTELA NAVARRO TEJEDA	NATM580115C26	KM 3 CARR MAZAMITLA SAN JO	N/P	N/P	N/P
335	MARTHA MARIA SANDRA ESTELA NAVARRO TEJEDA	NATM580115C26	KM 3 CARR MAZAMITLA SAN JO	N/P	N/P	N/P
333	MARTHA MARIA SANDRA ESTELA NAVARRO TEJEDA	NATM580115C26	KM 3 CARR MAZAMITLA SAN JO	N/P	N/P	N/P
763	MARTIN CHAVEZ UREÑA					
706	MARTIN MAGDALENO HERNANDEZ					
667	MAXIMILIANO ARIAS MACIAS					
510	MERVIZA COMERCIALIZADORA S DE RL DE CV					
566	METREK SA DE CV					
567	MIGUEL ANGEL CASTELLANOS SANCHEZ					
341	MIGUEL ANGEL PARTIDA MACIAS	PAMM750415NH2	BOULEVARD VICENTE GUERRER	N/P	N/P	N/P
339	MIGUEL ANGEL PARTIDA MACIAS	PAMM750415NH2	BOULEVARD VICENTE GUERRER	N/P	N/P	N/P
340	MIGUEL ANGEL PARTIDA MACIAS	PAMM750415NH2	BOULEVARD VICENTE GUERRER	N/P	N/P	N/P
568	MIGUEL ANGEL ZEPEDA CARDENAS					

Municipio Mazamitla
Catálogo de Proveedores
DEL 1 AL 31 DE DICIEMBRE DE 2017

741	MIGUEL CONTRERAS VALLEJO					
569	MIGUEL GALVEZ AMEZCUA					
668	MIGUEL GUDIÑO OCHOA					
570	MIREYA SA					
571	MODATELAS S A P I DE CV					
342	MONICA IBETH ROMERO RIVERA	RORM8209131K3	JACINTO CHAVARRIA No. 20 MA	N/P	N/P	N/P
343	MONICA IBETH ROMERO RIVERA	RORM8209131K3	JACINTO CHAVARRIA No. 20 MA	N/P	N/P	N/P
511	MORAHIMA CELINA DIAZ REYES					
613	MULBAR SA DE CV					
572	MYC RED SA DE VC					
573	NELDA CRUZ MARROQUIN					
346	NEREYDA TORRES LOZA	TOLN731120737	CARRETERA VALLE EL TULE KM	N/P	N/P	N/P
344	NEREYDA TORRES LOZA	TOLN731120737	CARRETERA VALLE EL TULE KM	N/P	N/P	N/P
347	NEREYDA TORRES LOZA	TOLN731120737	CARRETERA VALLE EL TULE KM	N/P	N/P	N/P
345	NEREYDA TORRES LOZA	TOLN731120737	CARRETERA VALLE EL TULE KM	N/P	N/P	N/P
348	NEREYDA TORRES LOZA	TOLN731120737	CARRETERA VALLE EL TULE KM	N/P	N/P	N/P
614	NESTOR ZEPEDA GOMEZ					
742	NEUBOX INTERNET SA DE CV					
574	NEXTCODE SA DE CV					
775	NEXTWARE IT SA DE CV					
652	NUEVA WAL MART DE MEXICO S DE RL DE CV					
743	OCTAVIO MELGOZA GARCIA					
349	OFFICE DEPOT DE MEXICO SA DE CV	ODM950324V2A	AV LOPEZ MATEOS No. 3476 CD	N/P	N/P	N/P
744	OMAR GONZALEZ CASTAÑEDA					
350	OPERADORA DE FRANQUICIAS ALSEA SA DE CV	CFA9210138U1	AV. PASEO DE LA REFORMA No	N/P	N/P	N/P
351	OPERADORA Y PROCESADORA DE PRODUCTOS DE PA	OPP0109275A5	AV. PASEO DE LA REFORMA No	N/P	N/P	N/P
352	ORGANIZACION LA LUNA SA DE CV	OLU871203273	AV FRANCISCO SILVA ROMERO	N/P	N/P	N/P
353	ORGANIZACION LA LUNA SA DE CV	OLU871203273	AV FRANCISCO SILVA ROMERO	N/P	N/P	N/P
355	OSCAR HERNANDEZ SANCHEZ	HESO631124P27	OBREGON No. 281 SAN LUIS SC	N/P	N/P	N/P
354	OSCAR HERNANDEZ SANCHEZ	HESO631124P27	OBREGON No. 281 SAN LUIS SC	N/P	N/P	N/P
707	PABLO ALEJANDRO RUIZ NAVARRO					
665	PABLO VALENCIA VARGAS					
783	PAOLA JUSTINA LOPEZ DELGADO					
512	PATRICIA MARGARITA GONZALEZ					
356	PAUL EDMUNDO ESTRADA HINOJOSA	FAHP780618C3A	CALLEJON DEL IRIS No. 211 INT	N/P	N/P	N/P
358	PAUL EDMUNDO ESTRADA HINOJOSA	EAHP780618C3A	CALLEJON DEL IRIS No. 211 INT	N/P	N/P	N/P
357	PAUL EDMUNDO ESTRADA HINOJOSA	EAHP780618C3A	CALLEJON DEL IRIS No. 211 INT	N/P	N/P	N/P
359	PINTURAS Y RECUBRIMIENTOS DECORATIVOS CHAV	PRD9705274W4	INDEPENDENCIA 10 INT. F. CENT	N/P	N/P	N/P
360	PREMIUM RESTAURANT BRANDS S DE RL DE CV	PRB1008J2H20	PASEO DE LOS TAMARINDO No	N/P	N/P	N/P
361	PROCESADORA DE PRODUCTOS MAR TIE SA DE CV	PPM960118TQ2	CALZ LAZARO CARDENAS 4150	N/P	N/P	N/P
779	PROHOTMON SA DE CV					
362	PROMOTORA DE HOTELES LONUD SA DE CV	PHLC40607EC1	AV. LOPEZ MATEOS SUR No. 50	N/P	N/P	N/P
363	PROMOTORA LARBA SA DE CV	PLAC90828TN8	AVENIDA JUAREZ No. 451 ESQ.	N/P	N/P	N/P
364	PROYECTOS ESTRUCTURALES EJECUTIVOS SA DE CV	PEE120504TJA	FCO J. GAMBOA No. 184 ARCOS	N/P	N/P	N/P
513	PULCRILIN SA DE CV					
575	QUALITAS COMPAÑIA DE SEGUROS SA DE CV					
370	RADIOMOVIL DIPSA SA DE CV	RD1841003QJ4	LAGO ZURICH No. 245 COL. AM	N/P	N/P	N/P
377	RADIOMOVIL DIPSA SA DE CV	RD1841003QJ4	LAGO ZURICH No. 245 COL. AM	N/P	N/P	N/P
378	RADIOMOVIL DIPSA SA DE CV	RD1841003QJ4	LAGO ZURICH No. 245 COL. AM	N/P	N/P	N/P
376	RADIOMOVIL DIPSA SA DE CV	RD1841003QJ4	LAGO ZURICH No. 245 COL. AM	N/P	N/P	N/P
372	RADIOMOVIL DIPSA SA DE CV	RD1841003QJ4	LAGO ZURICH No. 245 COL. AM	N/P	N/P	N/P
369	RADIOMOVIL DIPSA SA DE CV	RD1841003QJ4	LAGO ZURICH No. 245 COL. AM	N/P	N/P	N/P
374	RADIOMOVIL DIPSA SA DE CV	RD1841003QJ4	LAGO ZURICH No. 245 COL. AM	N/P	N/P	N/P
368	RADIOMOVIL DIPSA SA DE CV	RD1841003QJ4	LAGO ZURICH No. 245 COL. AM	N/P	N/P	N/P
371	RADIOMOVIL DIPSA SA DE CV	RD1841003QJ4	LAGO ZURICH No. 245 COL. AM	N/P	N/P	N/P
379	RADIOMOVIL DIPSA SA DE CV	RD1841003QJ4	LAGO ZURICH No. 245 COL. AM	N/P	N/P	N/P
375	RADIOMOVIL DIPSA SA DE CV	RD1841003QJ4	LAGO ZURICH No. 245 COL. AM	N/P	N/P	N/P
366	RADIOMOVIL DIPSA SA DE CV	RD1841003QJ4	LAGO ZURICH No. 245 COL. AM	N/P	N/P	N/P
367	RADIOMOVIL DIPSA SA DE CV	RD1841003QJ4	LAGO ZURICH No. 245 COL. AM	N/P	N/P	N/P
365	RADIOMOVIL DIPSA SA DE CV	RD1841003QJ4	LAGO ZURICH No. 245 COL. AM	N/P	N/P	N/P
373	RADIOMOVIL DIPSA SA DE CV	RD1841003QJ4	LAGO ZURICH No. 245 COL. AM	N/P	N/P	N/P
615	RAMIREZ DEL TORO CESAR					
576	RAMON DE JESUS OLAVARRIETA GARCIA					
388	RAMON ZEPEDA PAEZ	ZEPR660806UK9	JOSEFA O. DE DOMINGUEZ No.	N/P	N/P	N/P
380	RAMON ZEPEDA PAEZ	ZEPR660806UK9	JOSEFA O. DE DOMINGUEZ No.	N/P	N/P	N/P
390	RAMON ZEPEDA PAEZ	ZEPR660806UK9	JOSEFA O. DE DOMINGUEZ No.	N/P	N/P	N/P
381	RAMON ZEPEDA PAEZ	ZEPR660806UK9	JOSEFA O. DE DOMINGUEZ No.	N/P	N/P	N/P
382	RAMON ZEPEDA PAEZ	ZEPR660806UK9	JOSEFA O. DE DOMINGUEZ No.	N/P	N/P	N/P
384	RAMON ZEPEDA PAEZ	ZEPR660806UK9	JOSEFA O. DE DOMINGUEZ No.	N/P	N/P	N/P
385	RAMON ZEPEDA PAEZ	ZEPR660806UK9	JOSEFA O. DE DOMINGUEZ No.	N/P	N/P	N/P
386	RAMON ZEPEDA PAEZ	ZEPR660806UK9	JOSEFA O. DE DOMINGUEZ No.	N/P	N/P	N/P
383	RAMON ZEPEDA PAEZ	ZEPR660806UK9	JOSEFA O. DE DOMINGUEZ No.	N/P	N/P	N/P

Municipio Mazamitla
Catálogo de Proveedores
DEL 1 AL 31 DE DICIEMBRE DE 2017

387	RAMON ZEPEDA PAEZ	ZEPR660806UK9	JOSEFA O. DE DOMINGUEZ No.	N/P	N/P	N/P
389	RAMON ZEPEDA PAEZ	ZEPR660806UK9	JOSEFA O. DE DOMINGUEZ No.	N/P	N/P	N/P
708	RAUL AVALOS GARCIA					
764	RAYMUNDO GONZALEZ LOPEZ					
577	RCHEPE CONSTRUCTORA SA DE CV					
391	RECUBRIMIENTOS MIREYA SA DE CV	RMI990319397	LAZARO CARDENAS SUR No. 89	N/P	N/P	N/P
392	RECUBRIMIENTOS MIREYA SA DE CV	RMI990319397	LAZARO CARDENAS SUR No. 89	N/P	N/P	N/P
393	RECUBRIMIENTOS MIREYA SA DE CV	RMI990319397	LAZARO CARDENAS SUR No. 89	N/P	N/P	N/P
578	REDDINGTON ARQUITECTURA Y CONSTRUCCION SA DE CV					
514	REFACCIONES AUTOMOTRICES SAN JOSE					
765	REFACCIONES Y ACOPLAMIENTOS SA DE CV					
616	REMEDIOS GABRIELA COLESIO MARIN					
709	RENTABLE EQUIP SA DE CV					
394	REST DE LA FRONTERA SA DE CV	PFR1010131D7	AV. LAS AMERICAS No. 1539 CC	N/P	N/P	N/P
515	RESTAURANTE LA TROJE DE MAZAMITLA SA DE CV					
395	RESTAURANTES TOKS SA DE CV	RT0840921RE4	JAIME BALMES No. 11 EDIFICIO	N/P	N/P	N/P
516	REYNALDO GODINEZ SILVA					
397	REYNALDO PULIDO VALERIANO	PUVR860106GU4	FRANCISCO I MADERO No. 32 B	N/P	N/P	N/P
396	REYNALDO PULIDO VALERIANO	PUVR860106GU4	FRANCISCO I MADERO No. 32 B	N/P	N/P	N/P
653	RICRDO GAITAN GARCIA					
710	ROBERTO CARLOS CAZARES AGUILAR					
398	RODOLFO MENDOZA MENDOZA	MEMR550605DM8	MORELOS No. 25 A MAZAMITLA	N/P	N/P	N/P
406	RODOLFO MENDOZA MENDOZA	MEMR550605DM8	MORELOS No. 25 A MAZAMITLA	N/P	N/P	N/P
399	RODOLFO MENDOZA MENDOZA	MEMR550605DM8	MORELOS No. 25 A MAZAMITLA	N/P	N/P	N/P
400	RODOLFO MENDOZA MENDOZA	MEMR550605DM8	MORELOS No. 25 A MAZAMITLA	N/P	N/P	N/P
402	RODOLFO MENDOZA MENDOZA	MEMR550605DM8	MORELOS No. 25 A MAZAMITLA	N/P	N/P	N/P
404	RODOLFO MENDOZA MENDOZA	MEMR550605DM8	MORELOS No. 25 A MAZAMITLA	N/P	N/P	N/P
405	RODOLFO MENDOZA MENDOZA	MEMR550605DM8	MORELOS No. 25 A MAZAMITLA	N/P	N/P	N/P
403	RODOLFO MENDOZA MENDOZA	MEMR550605DM8	MORELOS No. 25 A MAZAMITLA	N/P	N/P	N/P
401	RODOLFO MENDOZA MENDOZA	MEMR550605DM8	MORELOS No. 25 A MAZAMITLA	N/P	N/P	N/P
517	RODRIGO GARIBAY LARA					
617	RODRIGO PEREGRINA CALVA					
518	ROGELIO MIGUEL PULIDO CISNEROS					
407	ROGELIO PEREZ PALAFOX	PEPR6005018Z9	INT. MERCADO MUNICIPAL PAL	N/P	N/P	N/P
766	ROSA MARIA GALVAN ZEPEDA					
408	ROSA PONCE CHAVEZ	POCR520211UZl	CUAHUTEMOC No. 3 MAZAMIT	N/P	N/P	N/P
410	RUBEN ARMANDO BERNAL ESPINOZA	BEER7411044U3	GALEANA No. 11 MAZAMITLA,	N/P	N/P	N/P
409	RUBEN ARMANDO BERNAL ESPINOZA	BEER7411044U3	GALEANA No. 11 MAZAMITLA,	N/P	N/P	N/P
412	RUBEN ARMANDO BERNAL ESPINOZA	BEER7411044U3	GALEANA No. 11 MAZAMITLA,	N/P	N/P	N/P
411	RUBEN ARMANDO BERNAL ESPINOZA	BEER7411044U3	GALEANA No. 11 MAZAMITLA,	N/P	N/P	N/P
413	RUBEN ARMANDO BERNAL ESPINOZA	BEER7411044U3	GALEANA No. 11 MAZAMITLA,	N/P	N/P	N/P
670	RUBEN CORREA GOMEZ					
579	RUBEN MORENO CHAVEZ					
425	SALVADOR CARDENAS CEJA	CACS650305GZ7	GALEANA No. 46 COL. EL CHAR	N/P	N/P	N/P
430	SALVADOR CARDENAS CEJA	CACS650305GZ7	GALEANA No. 46 COL. EL CHAR	N/P	N/P	N/P
423	SALVADOR CARDENAS CEJA	CACS650305GZ7	GALEANA No. 46 COL. EL CHAR	N/P	N/P	N/P
426	SALVADOR CARDENAS CEJA	CACS650305GZ7	GALEANA No. 46 COL. EL CHAR	N/P	N/P	N/P
428	SALVADOR CARDENAS CEJA	CACS650305GZ7	GALEANA No. 46 COL. EL CHAR	N/P	N/P	N/P
416	SALVADOR CARDENAS CEJA	CACS650305GZ7	GALEANA No. 46 COL. EL CHAR	N/P	N/P	N/P
421	SALVADOR CARDENAS CEJA	CACS650305GZ7	GALEANA No. 46 COL. EL CHAR	N/P	N/P	N/P
422	SALVADOR CARDENAS CEJA	CACS650305GZ7	GALEANA No. 46 COL. EL CHAR	N/P	N/P	N/P
420	SALVADOR CARDENAS CEJA	CACS650305GZ7	GALEANA No. 46 COL. EL CHAR	N/P	N/P	N/P
415	SALVADOR CARDENAS CEJA	CACS650305GZ7	GALEANA No. 46 COL. EL CHAR	N/P	N/P	N/P
419	SALVADOR CARDENAS CEJA	CACS650305GZ7	GALEANA No. 46 COL. EL CHAR	N/P	N/P	N/P
427	SALVADOR CARDENAS CEJA	CACS650305GZ7	GALEANA No. 46 COL. EL CHAR	N/P	N/P	N/P
429	SALVADOR CARDENAS CEJA	CACS650305GZ7	GALEANA No. 46 COL. EL CHAR	N/P	N/P	N/P
414	SALVADOR CARDENAS CEJA	CACS650305GZ7	GALEANA No. 46 COL. EL CHAR	N/P	N/P	N/P
417	SALVADOR CARDENAS CEJA	CACS650305GZ7	GALEANA No. 46 COL. EL CHAR	N/P	N/P	N/P
418	SALVADOR CARDENAS CEJA	CACS650305GZ7	GALEANA No. 46 COL. EL CHAR	N/P	N/P	N/P
424	SALVADOR CARDENAS CEJA	CACS650305GZ7	GALEANA No. 46 COL. EL CHAR	N/P	N/P	N/P
431	SALVADOR FLORES BRICEÑO	FOBS631220M18	CIPRES No. 1420 COL. PARAISO	N/P	N/P	N/P
671	SALVADOR OROZCO OROZCO					
654	SALVADOR ZAMBRANO CHAVEZ					
432	SAN JOSE INDUSTRIAL DE ACERO SA DE CV	SJI980401LGA	CARR. NACIONAL JIQUILPAN- M	N/P	N/P	N/P
433	SANBORN HNOS. SA	SHE190630V37	PASEO DE LA REFORMA No. 45	N/P	N/P	N/P
711	SANDRA GUADALUPE NEYOY AHUMADA					
672	SANTIAGO VILLA MICHEL					
580	SAUL EMMANUEL GUERRERO SEGUNDO					
437	SAUL GUIJARRO VERGARA	GUVS821210NP8	LIBRAMIENTO CASRRETERA EPE	N/P	N/P	N/P
435	SAUL GUIJARRO VERGARA	GUVS821210NP8	LIBRAMIENTO CASRRETERA EPE	N/P	N/P	N/P
436	SAUL GUIJARRO VERGARA	GUVS821210NP8	LIBRAMIENTO CASRRETERA EPE	N/P	N/P	N/P
434	SAUL GUIJARRO VERGARA	GUVS821210NP8	LIBRAMIENTO CASRRETERA EPE	N/P	N/P	N/P

Municipio Mazamitla
Catálogo de Proveedores
DEL 1 AL 31 DE DICIEMBRE DE 2017

441	SAUL GUIJARRO VERGARA	GUVS821210NP8	LIBRAMIENTO CASRRETERA EP	N/P		
440	SAUL GUIJARRO VERGARA	GUVS821210NP8	LIBRAMIENTO CASRRETERA EP	N/P	N/P	N/P
439	SAUL GUIJARRO VERGARA	GUVS821210NP8	LIBRAMIENTO CASRRETERA EP	N/P	N/P	N/P
438	SAUL GUIJARRO VERGARA	GUVS821210NP8	LIBRAMIENTO CASRRETERA EP	N/P	N/P	N/P
442	SERGIO ORDUÑA ESPEJEL	ORES670309CQ2	HIDALGO No. 218 LA MANZANI	N/P	N/P	N/P
618	SERGIO SALCEDO NUÑO					
712	SERVICIO PUERTO DE GUAYMAS SA DE CV					
443	SERVICIOS DE HOSPITALIDAD BOSQUE SA DE CV	SHB060330AG7	NICOLAS REGULES No. 61 GUAD	N/P	N/P	N/P
619	SILVESTRE GONZALEZ SANTILLAN					
781	SIMON PEDRO PULIDO OROZCO					
581	SISTEMA DE POTABILIZACION DE AGUA SA DE CV					
655	SIZZLING PLATTER DE MEICO SA DE CV					
582	SOCORRO CHAVEZ CEJA					
685	SOLUCIONES AHA S DE RL DE CV					
767	STAR TAPATIA SA DE CV					
745	SUMICOM TELEMARCKETING SA DE CV					
713	SUSANO USVALDO PAMURO MORALES					
620	SUSHERIA Y ALIMENTOS PROCESADOS S DE RL DE CV					
519	SYC MOTORS SA DE CV					
686	TANNIA DAMARIS CONTRERAS BARRAGAN					
583	TASITRANS SA DE CV					
444	TELEFONOS DE MEXICO SA DE CV	TME840315KT6	PARQUE VIA 198 COL. CUAHUT	N/P	N/P	N/P
464	TERESA E. SANCHEZ GARCIA	SAGT6810043N8	HIDALGO No. 7 ESQ. JAVIER MI	N/P	N/P	N/P
445	TERESA E. SANCHEZ GARCIA	SAGT6810043N8	HIDALGO No. 7 ESQ. JAVIER MI	N/P	N/P	N/P
463	TERESA E. SANCHEZ GARCIA	SAGT6810043N8	HIDALGO No. 7 ESQ. JAVIER MI	N/P	N/P	N/P
446	TERESA E. SANCHEZ GARCIA	SAGT6810043N8	HIDALGO No. 7 ESQ. JAVIER MI	N/P	N/P	N/P
448	TERESA E. SANCHEZ GARCIA	SAGT6810043N8	HIDALGO No. 7 ESQ. JAVIER MI	N/P	N/P	N/P
453	TERESA E. SANCHEZ GARCIA	SAGT6810043N8	HIDALGO No. 7 ESQ. JAVIER MI	N/P	N/P	N/P
447	TERESA E. SANCHEZ GARCIA	SAGT6810043N8	HIDALGO No. 7 ESQ. JAVIER MI	N/P	N/P	N/P
454	TERESA E. SANCHEZ GARCIA	SAGT6810043N8	HIDALGO No. 7 ESQ. JAVIER MI	N/P	N/P	N/P
465	TERESA E. SANCHEZ GARCIA	SAGT6810043N8	HIDALGO No. 7 ESQ. JAVIER MI	N/P	N/P	N/P
467	TERESA E. SANCHEZ GARCIA	SAGT6810043N8	HIDALGO No. 7 ESQ. JAVIER MI	N/P	N/P	N/P
450	TERESA E. SANCHEZ GARCIA	SAGT6810043N8	HIDALGO No. 7 ESQ. JAVIER MI	N/P	N/P	N/P
452	TERESA E. SANCHEZ GARCIA	SAGT6810043N8	HIDALGO No. 7 ESQ. JAVIER MI	N/P	N/P	N/P
458	TERESA E. SANCHEZ GARCIA	SAGT6810043N8	HIDALGO No. 7 ESQ. JAVIER MI	N/P	N/P	N/P
460	TERESA E. SANCHEZ GARCIA	SAGT6810043N8	HIDALGO No. 7 ESQ. JAVIER MI	N/P	N/P	N/P
470	TERESA E. SANCHEZ GARCIA	SAGT6810043N8	HIDALGO No. 7 ESQ. JAVIER MI	N/P	N/P	N/P
457	TERESA E. SANCHEZ GARCIA	SAGT6810043N8	HIDALGO No. 7 ESQ. JAVIER MI	N/P	N/P	N/P
466	TERESA E. SANCHEZ GARCIA	SAGT6810043N8	HIDALGO No. 7 ESQ. JAVIER MI	N/P	N/P	N/P
455	TERESA E. SANCHEZ GARCIA	SAGT6810043N8	HIDALGO No. 7 ESQ. JAVIER MI	N/P	N/P	N/P
459	TERESA E. SANCHEZ GARCIA	SAGT6810043N8	HIDALGO No. 7 ESQ. JAVIER MI	N/P	N/P	N/P
461	TERESA E. SANCHEZ GARCIA	SAGT6810043N8	HIDALGO No. 7 ESQ. JAVIER MI	N/P	N/P	N/P
456	TERESA E. SANCHEZ GARCIA	SAGT6810043N8	HIDALGO No. 7 ESQ. JAVIER MI	N/P	N/P	N/P
451	TERESA E. SANCHEZ GARCIA	SAGT6810043N8	HIDALGO No. 7 ESQ. JAVIER MI	N/P	N/P	N/P
468	TERESA E. SANCHEZ GARCIA	SAGT6810043N8	HIDALGO No. 7 ESQ. JAVIER MI	N/P	N/P	N/P
462	TERESA E. SANCHEZ GARCIA	SAGT6810043N8	HIDALGO No. 7 ESQ. JAVIER MI	N/P	N/P	N/P
449	TERESA E. SANCHEZ GARCIA	SAGT6810043N8	HIDALGO No. 7 ESQ. JAVIER MI	N/P	N/P	N/P
469	TERESA E. SANCHEZ GARCIA	SAGT6810043N8	HIDALGO No. 7 ESQ. JAVIER MI	N/P	N/P	N/P
474	TERESA NAVARRO HIGAREDA	NAHT471023QL5	L. CARDENAS 359-C SUR CENTR	N/P	N/P	N/P
473	TERESA NAVARRO HIGAREDA	NAHT471023QL5	L. CARDENAS 359-C SUR CENTR	N/P	N/P	N/P
472	TERESA NAVARRO HIGAREDA	NAHT471023QL5	L. CARDENAS 359-C SUR CENTR	N/P	N/P	N/P
471	TERESA NAVARRO HIGAREDA	NAHT471023QL5	L. CARDENAS 359-C SUR CENTR	N/P	N/P	N/P
687	TOMOGRAFIA SANTA MARIA					
520	TRACSA SAPI DE CV					
656	TRANSMISIONES Y SEGURIDAD SA DE CV					
673	TRANSPORTES TURISTICOS DEL BAJIO SA DE CV					
476	UNIVERSIDAD UNIVER DE OCCIDENTE AC	UUO040329EQ3	FEDERICO DEL TORO No. 179 ZA	N/P	N/P	N/P
478	UNIVERSIDAD UNIVER DE OCCIDENTE AC	UUO040329EQ3	FEDERICO DEL TORO No. 179 ZA	N/P	N/P	N/P
475	UNIVERSIDAD UNIVER DE OCCIDENTE AC	UUO040329EQ3	FEDERICO DEL TORO No. 179 ZA	N/P	N/P	N/P
477	UNIVERSIDAD UNIVER DE OCCIDENTE AC	UUO040329EQ3	FEDERICO DEL TORO No. 179 ZA	N/P	N/P	N/P
584	VICENTE RAYGOZA ZAMORA					
768	VICTON SIX ACCIDENTE SA DE CV					
769	VICTOR MANUEL NAVARRO SAHAGUN					
585	VICTOR MANUEL ZEPEDA SANCHEZ					
746	VIVEROS RANCHO CALDERON S DE RL DE CV					
714	WALDOS DOLAR MART DE MEXICO S DE RL DE CV					
715	YARELY ESPINOZA NAFARRETE					
747	YEO HERMANOS SA DE CV					
479	YESENIA ARCEO RAMOS	AERY9104244D0	ALVARO OBREGON No. 28 COL	N/P	N/P	N/P
521	YESICA ALEJANDRA SANTOYO RAMIREZ					
770	YOLANDA GOMEZ ZAMORA					

Municipio Mazamitla
INFORME SOBRE PASIVOS CONTINGENTES
DEL 1 DE ENERO AL 31 DE DICIEMBRE DE 2017

DESCRIPCIÓN	IMPORTE
NO APLICA	0.00
SUMA TOTAL	0.00

ANTONIO DE JESUS RAMIREZ RAMOS
PRESIDENTE

MARIA GUADALUPE COLECIO MARIN
ENCRGADA DE LA HACIENDA



Bajo protesta de decir verdad declaramos que los Estados Financieros y sus Notas son razonablemente correctos y responsabilidad del emisor.

Municipio Mazamitla
ESTADO DE CAMBIOS EN LA SITUACIÓN FINANCIERA
DEL 1 DE ENERO AL 31 DE DICIEMBRE DE 2017

Concepto	Origen	Aplicación	Concepto	Origen	Aplicación
ACTIVO	160,498	19,386,151	PASIVO	3,295,853	5,901,294
Activo Circulante	160,498	3,017,637	Pasivo Circulante	31,325	131,678
1110 Efectivo y Equivalentes	0	3,017,637	2110 Cuentas por Pagar a Corto Plazo	0	131,678
1120 Derechos a Recibir Efectivo o Equivalentes	160,498	0	2120 Documentos por Pagar a Corto Plazo	0	0
1130 Derechos a Recibir Bienes o Servicios	0	0	2130 Porción a Corto Plazo de la Deuda Pública a Largo Plazo	0	0
1140 Inventarios	0	0	2140 Títulos y Valores a Corto Plazo	0	0
1150 Almacenes	0	0	2150 Pasivos Diferidos a Corto Plazo	0	0
1160 Estimación por Pérdida o Deterioro de Activos Circulantes	0	0	2160 Fondos y Bienes de Terceros en Garantía y/o Administración a Corto Plazo	0	0
1190 Otros Activos Circulantes	0	0	2170 Provisiones a Corto Plazo	0	0
Activo No Circulante	0	16,368,514	2190 Otros Pasivos a Corto Plazo	31,325	0
1210 Inversiones Financieras a Largo Plazo	0	0	Pasivo No Circulante	3,264,528	5,769,616
1220 Derechos a Recibir Efectivo o Equivalentes a Largo Plazo	0	0	2210 Cuentas por Pagar a Largo Plazo	0	0
1230 Bienes Inmuebles, Infraestructura y Construcciones en Proceso	0	15,779,769	2220 Documentos por Pagar a Largo Plazo	0	5,769,616
1240 Bienes Muebles	0	588,745	2230 Deuda Pública a Largo Plazo	3,264,528	0
1250 Activos Intangibles	0	0	2240 Pasivos Diferidos a Largo Plazo	0	0
1260 Depreciación, Deterioro y Amortización Acumulada de Bienes	0	0	2250 Fondos y Bienes de Terceros en Garantía y/o en Administración a Largo Plazo	0	0
1270 Activos Diferidos	0	0	2260 Provisiones a Largo Plazo	0	0
1280 Estimación por Pérdida o Deterioro de Activos no Circulantes	0	0	HACIENDA PÚBLICA/ PATRIMONIO	21,831,091	0
1290 Otros Activos no Circulantes	0	0	3100 Hacienda Pública/Patrimonio Contribuido	0	0
			3110 Aportaciones	0	0
			3120 Donaciones de Capital	0	0
			3130 Actualización de la Hacienda Pública / Patrimonio	0	0
			3200 Hacienda Pública/Patrimonio Generado	21,831,091	0
			3210 Resultados del Ejercicio (Ahorro / Desahorro)	14,346,743	0
			3220 Resultados de Ejercicios Anteriores	7,484,348	0
			3230 Revalúos	0	0
			3240 Reservas	0	0
			3250 Rectificaciones de Resultados de Ejercicios Anteriores	0	0
			3300 Exceso o Insuficiencia en la Actualización de la Hacienda Pública/Patrimonio	0	0
			3310 Resultado por Posición Monetaria	0	0
			3320 Resultado por Tenencia de Activos no Monetarios	0	0

Bajo protesta de decir verdad declaramos que los Estados Financieros y sus Notas son razonablemente correctos y responsabilidad del emisor

ANTONIO DE JESUS RAMIREZ RAMOS
PRESIDENTE

MARIA GUADALUPE COLECIO MARIN

SELLO

Municipio Mazamitla
ESTADO DE CAMBIOS EN LA SITUACIÓN FINANCIERA
DEL 1 DE ENERO AL 31 DE DICIEMBRE DE 2017

Municipio Mazamitla
ESTADO ANALÍTICO DEL EJERCICIO DEL PRESUPUESTO DE EGRESOS
CLASIFICACIÓN ECONÓMICA (POR TIPO DE GASTO)
DEL 1 DE ENERO AL 31 DE DICIEMBRE DE 2017

Concepto	EGRESOS					Subejercicio
	Aprobado	Ampliaciones/ (Reducciones)	Modificado	Devengado	Pagado	
	1	2	3 = (1 + 2)	4	5	
Gasto Corriente	\$ 6,158,819.32	\$ 51,288,148.32	\$ 57,446,967.64	\$ 51,288,148.32	\$ -	\$ 6,158,819.32
Gasto de Capital	\$ 13,691,789.70	\$ 16,368,513.70	\$ 30,060,303.40	\$ 16,368,513.70	\$ -	\$ 13,691,789.70
Amortización de la Deuda y Disminución de Pasivos	-\$ 225,055.70	\$ 2,176,304.30	\$ 1,951,248.60	\$ 2,176,304.30	\$ -	-\$ 225,055.70
Pensiones y Jubilaciones	\$ -	\$ -	\$ -	\$ -	\$ -	\$ -
Participaciones	\$ 2,076,064.94	\$ 2,076,064.94	\$ 4,152,129.88	\$ 2,076,064.94	\$ -	\$ 2,076,064.94
Total del Gasto	\$ 21,701,618.26	\$ 71,909,031.26	\$ 93,610,849.52	\$ 71,909,031.26	\$ -	\$ 21,701,618.26



ANTONIO DE JESUS RAMIREZ RAMOS
 PRESIDENTE

MARIA GUADALUPE COLECIO MARIN
 ENCARGADA DE LA HACIENDA



ASE J2017-13-05-03-2018-1

Bajo protesta de decir verdad declaramos que los Estados Financieros y sus Notas son razonablemente correctos y responsabilidad del emisor

Municipio Mazamitla
ESTADO ANALÍTICO DEL EJERCICIO DEL PRESUPUESTO DE EGRESOS CLASIFICACIÓN ADMINISTRATIVA
DEL 1 DE ENERO AL 31 DE DICIEMBRE DE 2017

Concepto	EGRESOS					Subejercicio
	Aprobado	Ampliaciones/ (Reducciones)	Modificado	Devengado	Pagado	
	1	2	3 = (1 + 2)	4	5	
PRESIDENCIA	\$ 2,166,256.00	\$ 179,505.00	\$ 2,345,761.00	\$ 2,345,761.00	\$ 2,345,761.00	\$ -
OFICIALIA MAYOR	\$ 1,122,297.00	\$ 220,044.00	\$ 1,342,341.00	\$ 1,342,341.00	\$ 1,342,341.00	\$ -
PROMOCION ECONOMICA	\$ 395,560.00	\$ 4,441.00	\$ 400,001.00	\$ 400,001.00	\$ 400,001.00	\$ -
SECRETARIA Y SINDICATURA	\$ 775,203.00	-\$ 118,423.00	\$ 656,780.00	\$ 656,780.00	\$ 656,780.00	\$ -
DESARROLLO RURAL	\$ 148,622.00	-\$ 8,061.00	\$ 140,561.00	\$ 140,561.00	\$ 140,561.00	\$ -
TRANSPARENCIA Y COMUNICACIÓN	\$ 245,359.00	\$ 4,982.00	\$ 250,341.00	\$ 250,341.00	\$ 250,341.00	\$ -
TURISMO Y CULTURA	\$ 3,181,576.00	\$ 694,967.00	\$ 3,876,543.00	\$ 3,876,543.00	\$ 3,876,543.00	\$ -
OTRAS DEPENDENCIAS	\$ 40,520,256.00	\$ 20,632,886.00	\$ 61,153,142.00	\$ 61,153,142.00	\$ 61,153,142.00	\$ -
Total del Gasto	\$ 50,207,412.00	\$ 21,701,619.00	\$ 71,909,031.00	\$ 71,909,031.00	\$ 71,909,031.00	\$ -
GASTO NO ETIQUETADO	\$ 34,919,385.00	\$ 14,616,520.96	\$ 49,535,905.96	\$ 49,535,905.96	\$ 49,535,905.96	\$ -
GASTO NO ETIQUETADO	\$ 34,919,385.00	\$ 14,616,520.00	\$ 49,535,905.00	\$ 49,535,905.00	\$ 49,535,905.00	\$ -
GASTO NO ETIQUETADO	0	0	0	0	0	0
SUMA TOTAL	\$ 168,601,311.00	\$ 72,545,000.96	\$ 241,146,311.96	\$ 241,146,311.96	\$ 241,146,311.96	\$ -

Facultado conforme a su Reglamento

ANTONIO DE JESUS RAMIREZ RAMOS

PRESIDENTE

Hacienda Pública Municipal

MARIA GUADALUPE COLECIO MARIN



Municipio Mazamitla
ESTADO ANALÍTICO DEL EJERCICIO DEL PRESUPUESTO DE EGRESOS
CLASIFICACIÓN FUNCIONAL (FINALIDAD Y FUNCIÓN)
DEL 1 DE ENERO AL 31 DE DICIEMBRE DE 2017

Concepto	Egresos					Subejercicio 6 = (3 - 4)
	Aprobado	Ampliaciones/ (Reducciones)	Modificado	Devengado	Pagado	
	1	2	3 = (1 + 2)	4	5	
Gobierno	\$ 50,207,413.00	\$ 21,701,616.40	\$ 71,909,031.40	\$ 71,909,031.40	\$ 71,909,031.40	\$ -
Legislación	\$ -	\$ -	\$ -	\$ -	\$ -	\$ -
Justicia	\$ -	\$ -	\$ -	\$ -	\$ -	\$ -
Coordinación de la Política de Gobierno	\$ 50,207,413.00	\$ 21,701,616.40	\$ 71,909,031.40	\$ 71,909,031.40	\$ 71,909,031.40	\$ -
Relaciones Exteriores	\$ -	\$ -	\$ -	\$ -	\$ -	\$ -
Asuntos Financieros y Hacendarios	\$ -	\$ -	\$ -	\$ -	\$ -	\$ -
Seguridad Nacional	\$ -	\$ -	\$ -	\$ -	\$ -	\$ -
Asuntos de Orden Público y de Seguridad Interior	\$ -	\$ -	\$ -	\$ -	\$ -	\$ -
Otros Servicios Generales	\$ -	\$ -	\$ -	\$ -	\$ -	\$ -
Desarrollo Social	\$ -	\$ -	\$ -	\$ -	\$ -	\$ -
Protección Ambiental	\$ -	\$ -	\$ -	\$ -	\$ -	\$ -
Vivienda y Servicios a la Comunidad	\$ -	\$ -	\$ -	\$ -	\$ -	\$ -
Salud	\$ -	\$ -	\$ -	\$ -	\$ -	\$ -
Recreación, Cultura y Otras Manifestaciones Sociales	\$ -	\$ -	\$ -	\$ -	\$ -	\$ -
Educación	\$ -	\$ -	\$ -	\$ -	\$ -	\$ -
Protección Social	\$ -	\$ -	\$ -	\$ -	\$ -	\$ -
Otros Asuntos Sociales	\$ -	\$ -	\$ -	\$ -	\$ -	\$ -
Desarrollo Económico	\$ -	\$ -	\$ -	\$ -	\$ -	\$ -
Asuntos Económicos, Comerciales y Laborales en General	\$ -	\$ -	\$ -	\$ -	\$ -	\$ -
Agropecuaria, Silvicultura, Pesca y Caza	\$ -	\$ -	\$ -	\$ -	\$ -	\$ -
Combustibles y Energía	\$ -	\$ -	\$ -	\$ -	\$ -	\$ -
Minería, Manufacturas y Construcción	\$ -	\$ -	\$ -	\$ -	\$ -	\$ -
Transporte	\$ -	\$ -	\$ -	\$ -	\$ -	\$ -
Comunicaciones	\$ -	\$ -	\$ -	\$ -	\$ -	\$ -
Turismo	\$ -	\$ -	\$ -	\$ -	\$ -	\$ -
Ciencia, Tecnología e Innovación	\$ -	\$ -	\$ -	\$ -	\$ -	\$ -
Otras Industrias y Otros Asuntos Económicos	\$ -	\$ -	\$ -	\$ -	\$ -	\$ -
Otras no Clasificadas en Funciones Anteriores	\$ -	\$ -	\$ -	\$ -	\$ -	\$ -
Transacciones de la Deuda Pública / Costo Financiero de la Deuda	\$ -	\$ -	\$ -	\$ -	\$ -	\$ -
Transferencias, Participaciones y Aportaciones entre Diferentes Niveles y Órdenes de Gobierno	\$ -	\$ -	\$ -	\$ -	\$ -	\$ -
Saneamiento del Sistema Financiero	\$ -	\$ -	\$ -	\$ -	\$ -	\$ -
Adeudos de Ejercicios Fiscales Anteriores	\$ -	\$ -	\$ -	\$ -	\$ -	\$ -
Total del Gasto	50,207,413	21,701,616	71,909,031	71,909,031	71,909,031	0

ANTONIO DE JESUS RAMIREZ RAMOS
PRESIDENTE

MARIA GUADALUPE COLECIO MARIN
ENCARGADA DE LA HACIENDA

Bajo protesta de decir verdad declaramos que los Estados Financieros y sus Notas son razonablemente correctos y responsabilidad del emisor.

SELLO



GASTO POR CATEGORÍA PROGRAMÁTICA
Municipio Mazamitla
DEL 1 DE ENERO AL 31 DE DICIEMBRE DE 2017

Concepto	EGRESOS					Subejercicio 8 = (3 - 4)
	Aprobado 1	Ampliaciones/ (Reducciones) 2	Modificado 3 = (1 + 2)	Devengado 4	Pagado 5	
Programas	\$ 50,207,413.00	\$ 21,701,618.00	\$ 71,909,031.00	\$ 71,909,031.00	\$ 71,909,031.00	\$ -
Subsidios: Sector Social y Privado o Entidades Federativas y Municipios	\$ 1,970,064.00	\$ 5,364,029.00	\$ 7,334,093.00	\$ 7,334,093.00	\$ 7,334,093.00	\$ -
Sujetos a Reglas de Operación	\$ -	\$ -	\$ -	\$ -	\$ -	\$ -
Otros Subsidios	\$ 1,970,064.00	\$ 5,364,029.00	\$ 7,334,093.00	\$ 7,334,093.00	\$ 7,334,093.00	\$ -
Desempeño de las Funciones	\$ 47,115,052.00	\$ 15,115,321.00	\$ 62,230,373.00	\$ 62,230,373.00	\$ 62,230,373.00	\$ -
Prestación de Servicios Públicos	\$ 47,115,052.00	\$ 15,115,321.00	\$ 62,230,373.00	\$ 62,230,373.00	\$ 62,230,373.00	\$ -
Provisión de Bienes Públicos	\$ -	\$ -	\$ -	\$ -	\$ -	\$ -
Planeación, seguimiento y evaluación de políticas públicas	\$ -	\$ -	\$ -	\$ -	\$ -	\$ -
Promoción y fomento	\$ -	\$ -	\$ -	\$ -	\$ -	\$ -
Regulación y supervisión	\$ -	\$ -	\$ -	\$ -	\$ -	\$ -
Funciones de las Fuerzas Armadas (Únicamente Gobierno Federal)	\$ -	\$ -	\$ -	\$ -	\$ -	\$ -
Específicos	\$ -	\$ -	\$ -	\$ -	\$ -	\$ -
Proyectos de Inversión	\$ -	\$ -	\$ -	\$ -	\$ -	\$ -
Administrativos y de Apoyo	\$ 1,122,297.00	\$ 1,222,268.00	\$ 2,344,565.00	\$ 2,344,565.00	\$ 2,344,565.00	\$ -
Apoyo al proceso presupuestario y para mejorar la eficiencia institucional	\$ 1,122,297.00	\$ 1,222,268.00	\$ 2,344,565.00	\$ 2,344,565.00	\$ 2,344,565.00	\$ -
Apoyo a la función pública y al mejoramiento de la gestión	\$ -	\$ -	\$ -	\$ -	\$ -	\$ -
Operaciones ajenas	\$ -	\$ -	\$ -	\$ -	\$ -	\$ -
Compromisos	\$ -	\$ -	\$ -	\$ -	\$ -	\$ -
Obligaciones de cumplimiento de resolución jurisdiccional	\$ -	\$ -	\$ -	\$ -	\$ -	\$ -
Desastres Naturales	\$ -	\$ -	\$ -	\$ -	\$ -	\$ -
Obligaciones	\$ -	\$ -	\$ -	\$ -	\$ -	\$ -
Pensiones y jubilaciones	\$ -	\$ -	\$ -	\$ -	\$ -	\$ -
Aportaciones a la seguridad social	\$ -	\$ -	\$ -	\$ -	\$ -	\$ -
Aportaciones a fondos de estabilización	\$ -	\$ -	\$ -	\$ -	\$ -	\$ -
Aportaciones a fondos de inversión y reestructura de pensiones	\$ -	\$ -	\$ -	\$ -	\$ -	\$ -
Programas de Gasto Federalizado (Gobierno Federal)	\$ -	\$ -	\$ -	\$ -	\$ -	\$ -
Gasto Federalizado	\$ -	\$ -	\$ -	\$ -	\$ -	\$ -
Participaciones a entidades federativas y municipios	\$ -	\$ -	\$ -	\$ -	\$ -	\$ -
Costo financiero, deuda o apoyos a deudores y ahorradores de la banca	\$ -	\$ -	\$ -	\$ -	\$ -	\$ -
Adeudos de ejercicios fiscales anteriores	\$ -	\$ -	\$ -	\$ -	\$ -	\$ -
Total del Gasto	\$ 50,207,413.00	\$ 21,701,618.00	\$ 71,909,031.00	\$ 71,909,031.00	\$ 71,909,031.00	\$ -

PRESIDENTE

ANTONIO DE JESUS RAMIREZ RAMOS

MARIA GUADALUPE COLECIO MARIN
ENCARGADA DE LA HACIENDA



A5EJ2017-13-05-03-2018-1

SELLO

MUNICIPIO MAZAMITLA
ESTADO ANALÍTICO DEL EJERCICIO DEL PRESUPUESTO DE EGRESOS CLASIFICACIÓN ADMINISTRATIVA DETALLADO - LDF
DEL 1 DE ENERO AL 01 DE AÑO DE 2017

Concepto						Subejercicio
		Ampliaciones/ (Reducciones)	Modificado	Devengado	Pagado	
		2	3 = (1 + 2)	4	5	6 = (3 - 4)
I presidencia	\$ 2,166,256.00	\$ 179,505.00	\$ -	\$ 2,345,761.00	\$ 2,345,761.00	\$ -
oficial mayor	\$ 1,122,297.00	\$ 220,044.00	\$ -	\$ 1,342,341.00	\$ 1,342,341.00	\$ -
promocion economica	\$ 395,560.00	\$ 4,441.00	\$ -	\$ 400,001.00	\$ 400,001.00	\$ -
secretaria y sindicatura	\$ 775,203.00	\$ -118,423.00	\$ -	\$ 656,780.00	\$ 656,780.00	\$ -
desarrollo rural	\$ 148,622.00	\$ -8,061.00	\$ -	\$ 140,561.00	\$ 140,561.00	\$ -
transparencia y comunicaci3n social	\$ 254,359.00	\$ -4,018.00	\$ -	\$ 250,341.00	\$ 250,341.00	\$ -
turismo y cultura	\$ 3,181,576.00	\$ 694,967.00	\$ -	\$ 3,876,543.00	\$ 3,876,543.00	\$ -
registro civil	\$ 313,335.00	\$ 26,878.00	\$ -	\$ 340,213.00	\$ 340,213.00	\$ -
otras dependencias	\$ 32,488,958.94	\$ 5,950,845.02	\$ -	\$ 38,439,803.96	\$ 38,439,803.96	\$ -
Dependencia o Unidad Administrativa 9		\$ -	\$ -	\$ -	\$ -	\$ -
Dependencia o Unidad Administrativa xx		\$ -	\$ -	\$ -	\$ -	\$ -
Total del Gasto No Etiquetado	\$ 38,679,910.94	\$ 6,766,673.02	\$ 45,446,583.96	\$ 45,446,583.96	\$ 45,446,583.96	\$ -
II GASTO ETIQUETADO						
obras publicas	\$ 4,958,084.00	\$ 14,664,161.98	\$ -	\$ 19,622,245.98	\$ 19,622,245.98	\$ -
seguridad publica	\$ 2,750,879.06	\$ -	\$ -	\$ 2,750,879.06	\$ 2,750,879.06	\$ -
	\$ -	\$ -	\$ -	\$ -	\$ -	\$ -
	\$ -	\$ -	\$ -	\$ -	\$ -	\$ -
	\$ -	\$ -	\$ -	\$ -	\$ -	\$ -
	\$ -	\$ -	\$ -	\$ -	\$ -	\$ -
	\$ -	\$ -	\$ -	\$ -	\$ -	\$ -
	\$ -	\$ -	\$ -	\$ -	\$ -	\$ -
Total del Gasto Etiquetado	\$ 7,708,963.06	\$ 14,664,161.98	\$ -	\$ 22,373,125.04	\$ 22,373,125.04	\$ -
Total del Gasto Etiquetado	\$ 15,417,926.12	\$ 29,328,323.96	\$ 44,746,250.08	\$ 44,746,250.08	\$ 44,746,250.08	\$ -
III TOTAL DE EGRESOS	\$ 54,097,837.06	\$ 36,094,996.98	\$ 90,192,834.04	\$ 90,192,834.04	\$ 90,192,834.04	\$ 180,385,668.08

ANTONIO DE JESUS RAMIREZ RAMOS

MARIA GUADALUPE COLECIO MARIN

PRESIDENTE



ENCARGADA DE LA HACIENDA

Bajo protesta de decir verdad declaramos que los Estados Financieros y sus Notas son razonablemente correctos y responsabilidad del emisor.

SELLO

MUNICIPIO MAZAMITLA
ESTADO ANALÍTICO DE INGRESOS DETALLADO - LDF

DEL 1 DE ENERO AL 01 DE ANUAL DE 2017
(Pesos)

Rubro del Ingreso	INGRESO					Diferencia
	Estimado	Ampliaciones y Reducciones	Modificado	Devengado	Recaudado	
	1	2	3= (1+2)	4	5	
INGRESOS DE LIBRE DISPOSICIÓN						
A Impuestos	\$ 8,444,957	\$ 1,371,288	\$ 9,816,245	\$ 9,816,245	\$ 9,816,245	\$ - 1,371,288
B Cuotas y Aportaciones de Seguridad Social	\$ -	\$ -	\$ -	\$ -	\$ -	\$ -
C Contribuciones de Mejoras	\$ 62,000	\$ - 52,000	\$ -	\$ -	\$ -	\$ 52,000
D Derechos	\$ 6,359,797	\$ - 2,028,884	\$ 4,330,913	\$ 4,330,913	\$ 4,330,913	\$ 2,028,884
E Productos	\$ 276,452	\$ - 162,346	\$ 114,106	\$ 114,106	\$ 114,106	\$ 162,346
F Aprovechamientos	\$ 62,200	\$ - 62,200	\$ -	\$ -	\$ -	\$ 62,200
G Ingresos por Ventas de Bienes y Servicios	\$ -	\$ -	\$ -	\$ -	\$ -	\$ -
H Participaciones	\$ 19,622,979	\$ 15,957,255	\$ 35,580,234	\$ 35,580,234	\$ 14,963,193	\$ 4,659,786
Fondo General de Participaciones	\$ -	\$ -	\$ -	\$ -	\$ -	\$ -
Fondo de Fomento Municipal	\$ 2,000,000.00	\$ 10,383,957.90	\$ 12,383,957.90	\$ 12,383,957.95	\$ 12,383,957.90	\$ 10,383,958
Fondo de Fiscalización y Recaudación	\$ 440,000.00	\$ 517,240.34	\$ 957,240.34	\$ 957,240.34	\$ 957,240.34	\$ 517,240
Fondo de Compensación	\$ -	\$ -	\$ -	\$ -	\$ -	\$ -
Fondo de Extracción de Hidrocarburos	\$ -	\$ -	\$ -	\$ -	\$ -	\$ -
Impuesto Especial Sobre Producción y Servicios	\$ 770,000.00	\$ 552,315.99	\$ 1,322,315.99	\$ 1,322,315.99	\$ 1,322,315.99	\$ 552,316
0.136% de la Recaudación Federal Participable	\$ 16,113,300.00	\$ 4,503,740.37	\$ 20,617,040.37	\$ 20,617,040.37	\$ -	\$ 16,113,300
3.17% Sobre Extracción del Petróleo	\$ -	\$ -	\$ -	\$ -	\$ -	\$ -
Gasolinas y Diésel	\$ -	\$ -	\$ -	\$ -	\$ -	\$ -
Fondo de Impuesto Sobre la Renta	\$ 299,679.00	\$ -	\$ 299,679.00	\$ 299,679.00	\$ 299,679.00	\$ -
Fondo de Estabilización de los Ingresos de las Entidades Federativas	\$ -	\$ -	\$ -	\$ -	\$ -	\$ -
I Incentivos Derivados de la Colaboración Fiscal	\$ 101,000	\$ 2,432,888	\$ 2,533,888	\$ 2,533,888	\$ 2,533,888	\$ 2,432,888
Tenencia o Uso de Vehículos	\$ 2,000.00	\$ 272.83	\$ 2,272.83	\$ 2,272.83	\$ 2,272.83	\$ 273
Fondo de Compensación ISAN	\$ 99,000.00	\$ 282.28	\$ 99,282.28	\$ 99,282.28	\$ 99,282.28	\$ 282
Impuesto Sobre Automóviles Nuevos	\$ -	\$ 521,922.37	\$ 521,922.37	\$ 521,922.37	\$ 521,922.37	\$ 521,922
Fondo de Compensación de Repecos-Intermedios	\$ -	\$ -	\$ -	\$ -	\$ -	\$ -
Otros Incentivos Económicos	\$ -	\$ 1,910,410.20	\$ 1,910,410.20	\$ 1,910,410.20	\$ 1,910,410.20	\$ 1,910,410
J Transferencias	\$ -	\$ -	\$ -	\$ -	\$ -	\$ -
K Convenios	\$ 5,558,535	\$ 4,840,430	\$ 10,398,965	\$ 10,398,966	\$ 10,398,966	\$ 4,840,431
Otros Convenios y Subsidios	\$ 5,558,535.00	\$ 4,840,430.00	\$ 10,398,965.00	\$ 10,398,965.52	\$ 10,398,965.50	\$ 4,840,431
L Otros Ingresos de Libre Disposición	\$ -	\$ -	\$ -	\$ -	\$ -	\$ -
Participaciones en Ingresos Locales	\$ -	\$ -	\$ -	\$ -	\$ -	\$ -
Otros Ingresos de Libre Disposición	\$ -	\$ -	\$ -	\$ -	\$ -	\$ -
I Total de Ingresos de Libre Disposición	\$ 40,477,920	\$ 22,296,431	\$ 62,774,351	\$ 62,774,352	\$ 42,157,311	\$ 1,679,391
INGRESOS EXCEDENTES DE INGRESOS DE LIBRE DISPOSICIÓN						
TRANSFERENCIAS FEDERALES ETIQUETADAS						
A Aportaciones	\$ 9,729,493	\$ 2,244,667	\$ 11,974,160	\$ 11,974,160	\$ 11,974,160	\$ 2,244,667
Fondo de Aportaciones para la Nómina Educativa y Gasto Operativo	\$ -	\$ -	\$ -	\$ -	\$ -	\$ -
Fondo de Aportaciones para los Servicios de Salud	\$ -	\$ -	\$ -	\$ -	\$ -	\$ -
Fondo de Aportaciones para la Infraestructura Social	\$ 3,873,810.00	\$ 377,631.08	\$ 4,251,441.08	\$ 4,251,441.08	\$ 4,251,441.08	\$ 377,631
Fondo de Aportaciones para el Fortalecimiento de los Municipios y de las Demarcaciones Territoriales del Distrito Federal	\$ 5,855,683.00	\$ 1,867,035.44	\$ 7,722,718.44	\$ 7,722,718.44	\$ 7,722,718.44	\$ 1,867,035
Fondo de Aportaciones Múltiples	\$ -	\$ -	\$ -	\$ -	\$ -	\$ -
Fondo de Aportaciones para la Educación Tecnológica y de Adultos	\$ -	\$ -	\$ -	\$ -	\$ -	\$ -
Fondo de Aportaciones para la Seguridad Pública de los Estados y del Distrito Federal	\$ -	\$ -	\$ -	\$ -	\$ -	\$ -
Fondo de Aportaciones para el Fortalecimiento de las Entidades Federativas	\$ -	\$ -	\$ -	\$ -	\$ -	\$ -
B Convenios	\$ -	\$ -	\$ -	\$ -	\$ -	\$ -
Convenios de Protección Social en Salud	\$ -	\$ -	\$ -	\$ -	\$ -	\$ -
Convenios de Descentralización	\$ -	\$ -	\$ -	\$ -	\$ -	\$ -
Convenios de Reasignación	\$ -	\$ -	\$ -	\$ -	\$ -	\$ -
Otros Convenios y Subsidios	\$ -	\$ -	\$ -	\$ -	\$ -	\$ -
C Fondos Distintos de Aportaciones	\$ -	\$ -	\$ -	\$ -	\$ -	\$ -
Fondo para Entidades Federativas y Municipios Productores de Hidrocarburos	\$ -	\$ -	\$ -	\$ -	\$ -	\$ -
Fondo Minero	\$ -	\$ -	\$ -	\$ -	\$ -	\$ -
D Transferencias, Subsidios y Subvenciones, y Pensiones y Jubilaciones	\$ -	\$ -	\$ -	\$ -	\$ -	\$ -
E Otras Transferencias Federales Etiquetadas	\$ -	\$ -	\$ -	\$ -	\$ -	\$ -
II Total de Transferencias Federales Etiquetadas	\$ 9,729,493	\$ 2,244,667	\$ 11,974,160	\$ 11,974,160	\$ 11,974,160	\$ 2,244,667
III Ingresos Derivados de Financiamiento	\$ -	\$ -	\$ -	\$ -	\$ -	\$ -
A Ingresos Derivados de Financiamiento	\$ -	\$ -	\$ -	\$ -	\$ -	\$ -
IV Total de Ingresos						
DATOS INFORMATIVOS	\$ -	\$ -	\$ -	\$ -	\$ -	\$ -

Ingresos Derivados de Financiamientos con Fuente de Pago de Ingresos de Libre Disposición	\$ -	\$ -	\$ -	\$ -	\$ -	\$ -
Ingresos Derivados de Financiamientos con Fuente de Pago de Transferencias Federales Etiquetadas	\$ -	\$ -	\$ -	\$ -	\$ -	\$ -
Ingresos Derivados de Financiamiento	\$ -	\$ -	\$ -	\$ -	\$ -	\$ -

ANTONIO DE JESUS RAMIREZ RAMOS
PRESIDENTE



MARIA GUADALUPE COLECIO MARIN
ENCARGADA DE LA HACIENDA



MUNICIPIO MAZAMITLA
ESTADO ANALÍTICO DEL EJERCICIO DEL PRESUPUESTO DE EGRESOS
CLASIFICACIÓN FUNCIONAL (FINALIDAD Y FUNCIÓN)

DEL 1 DE ENERO AL 01 DE AÑO DE 2017

Concepto	Egresos						Subejercicio
	Aprobado	Ampliaciones/ (Reducciones)	Modificado	Devengado	Pagado		
	1	2	3 = (1 + 2)	4	5	6 = (3 - 4)	
GASTO NO ETIQUETADO	\$ 42,498,449.94	\$ 7,037,456.02	\$ 49,535,905.96	\$ 49,535,905.96	\$ 49,535,905.96	\$ -	
A Gobierno	\$ 42,498,449.94	\$ 7,037,456.02	\$ 49,535,905.96	\$ 49,535,905.96	\$ 49,535,905.96	\$ -	
Legislación	\$ -	\$ -	\$ -	\$ -	\$ -	\$ -	
Justicia	\$ -	\$ -	\$ -	\$ -	\$ -	\$ -	
Coordinación de la Política de Gobierno	\$ 42,498,449.94	\$ 7,037,456.02	\$ 49,535,905.96	\$ 49,535,905.96	\$ 49,535,905.96	\$ -	
Relaciones Exteriores	\$ -	\$ -	\$ -	\$ -	\$ -	\$ -	
Asuntos Financieros y Hacendarios	\$ -	\$ -	\$ -	\$ -	\$ -	\$ -	
Seguridad Nacional	\$ -	\$ -	\$ -	\$ -	\$ -	\$ -	
Asuntos de Orden Público y de Seguridad Interior	\$ -	\$ -	\$ -	\$ -	\$ -	\$ -	
Otros Servicios Generales	\$ -	\$ -	\$ -	\$ -	\$ -	\$ -	
B Desarrollo Social	\$ -	\$ -	\$ -	\$ -	\$ -	\$ -	
Protección Ambiental	\$ -	\$ -	\$ -	\$ -	\$ -	\$ -	
Vivienda y Servicios a la Comunidad	\$ -	\$ -	\$ -	\$ -	\$ -	\$ -	
Salud	\$ -	\$ -	\$ -	\$ -	\$ -	\$ -	
Recreación, Cultura y Otras Manifestaciones Sociales	\$ -	\$ -	\$ -	\$ -	\$ -	\$ -	
Educación	\$ -	\$ -	\$ -	\$ -	\$ -	\$ -	
Protección Social	\$ -	\$ -	\$ -	\$ -	\$ -	\$ -	
Otros Asuntos Sociales	\$ -	\$ -	\$ -	\$ -	\$ -	\$ -	
C Desarrollo Económico	\$ -	\$ -	\$ -	\$ -	\$ -	\$ -	
Asuntos Económicos, Comerciales y Laborales en General	\$ -	\$ -	\$ -	\$ -	\$ -	\$ -	
Agropecuaria, Silvicultura, Pesca y Caza	\$ -	\$ -	\$ -	\$ -	\$ -	\$ -	
Combustibles y Energía	\$ -	\$ -	\$ -	\$ -	\$ -	\$ -	
Minería, Manufacturas y Construcción	\$ -	\$ -	\$ -	\$ -	\$ -	\$ -	
Transporte	\$ -	\$ -	\$ -	\$ -	\$ -	\$ -	
Comunicaciones	\$ -	\$ -	\$ -	\$ -	\$ -	\$ -	
Turismo	\$ -	\$ -	\$ -	\$ -	\$ -	\$ -	
Ciencia, Tecnología e Innovación	\$ -	\$ -	\$ -	\$ -	\$ -	\$ -	
Otras Industrias y Otros Asuntos Económicos	\$ -	\$ -	\$ -	\$ -	\$ -	\$ -	
D Otras no Clasificadas en Funciones Anteriores	\$ 0	\$ -	\$ -	\$ -	\$ -	\$ -	
Transacciones de la Deuda Pública / Costo Financiero de la Deuda	\$ -	\$ -	\$ -	\$ -	\$ -	\$ -	
Transferencias, Participaciones y Aportaciones entre Diferentes Niveles y Ordenes de Gobierno	\$ -	\$ -	\$ -	\$ -	\$ -	\$ -	
Saneamiento del Sistema Financiero	\$ -	\$ -	\$ -	\$ -	\$ -	\$ -	
Adeudos de Ejercicios Fiscales Anteriores	\$ -	\$ -	\$ -	\$ -	\$ -	\$ -	
GASTO ETIQUETADO	\$ 7,708,963.06	\$ 14,664,161.98	\$ 22,373,125.04	\$ 22,373,125.04	\$ 22,373,125.04	\$ -	
A Gobierno	\$ 7,708,963.06	\$ 14,664,161.98	\$ 22,373,125.04	\$ 22,373,125.04	\$ 22,373,125.04	\$ -	
Legislación	\$ -	\$ -	\$ -	\$ -	\$ -	\$ -	
Justicia	\$ -	\$ -	\$ -	\$ -	\$ -	\$ -	
Coordinación de la Política de Gobierno	\$ 7,708,963.06	\$ 14,664,161.98	\$ 22,373,125.04	\$ 22,373,125.04	\$ 22,373,125.04	\$ -	
Relaciones Exteriores	\$ -	\$ -	\$ -	\$ -	\$ -	\$ -	
Asuntos Financieros y Hacendarios	\$ -	\$ -	\$ -	\$ -	\$ -	\$ -	
Seguridad Nacional	\$ -	\$ -	\$ -	\$ -	\$ -	\$ -	
Asuntos de Orden Público y de Seguridad Interior	\$ -	\$ -	\$ -	\$ -	\$ -	\$ -	
Otros Servicios Generales	\$ -	\$ -	\$ -	\$ -	\$ -	\$ -	
B Desarrollo Social	\$ -	\$ -	\$ -	\$ -	\$ -	\$ -	
Protección Ambiental	\$ -	\$ -	\$ -	\$ -	\$ -	\$ -	
Vivienda y Servicios a la Comunidad	\$ -	\$ -	\$ -	\$ -	\$ -	\$ -	
Salud	\$ -	\$ -	\$ -	\$ -	\$ -	\$ -	
Recreación, Cultura y Otras Manifestaciones Sociales	\$ -	\$ -	\$ -	\$ -	\$ -	\$ -	
Educación	\$ -	\$ -	\$ -	\$ -	\$ -	\$ -	
Protección Social	\$ -	\$ -	\$ -	\$ -	\$ -	\$ -	
Otros Asuntos Sociales	\$ -	\$ -	\$ -	\$ -	\$ -	\$ -	
C Desarrollo Económico	\$ -	\$ -	\$ -	\$ -	\$ -	\$ -	
Asuntos Económicos, Comerciales y Laborales en General	\$ -	\$ -	\$ -	\$ -	\$ -	\$ -	
Agropecuaria, Silvicultura, Pesca y Caza	\$ -	\$ -	\$ -	\$ -	\$ -	\$ -	
Combustibles y Energía	\$ -	\$ -	\$ -	\$ -	\$ -	\$ -	
Minería, Manufacturas y Construcción	\$ -	\$ -	\$ -	\$ -	\$ -	\$ -	
Transporte	\$ -	\$ -	\$ -	\$ -	\$ -	\$ -	
Comunicaciones	\$ -	\$ -	\$ -	\$ -	\$ -	\$ -	
Turismo	\$ -	\$ -	\$ -	\$ -	\$ -	\$ -	
Ciencia, Tecnología e Innovación	\$ -	\$ -	\$ -	\$ -	\$ -	\$ -	
Otras Industrias y Otros Asuntos Económicos	\$ -	\$ -	\$ -	\$ -	\$ -	\$ -	
D Otras no Clasificadas en Funciones Anteriores	\$ -	\$ -	\$ -	\$ -	\$ -	\$ -	
Transacciones de la Deuda Pública / Costo Financiero de la Deuda	\$ -	\$ -	\$ -	\$ -	\$ -	\$ -	
Transferencias, Participaciones y Aportaciones entre Diferentes Niveles y Ordenes de Gobierno	\$ -	\$ -	\$ -	\$ -	\$ -	\$ -	

Saneamiento del Sistema Financiero	\$	-	\$	-	\$	-	\$	-	\$	-	\$	-
Adeudos de Ejercicios Fiscales Anteriores	\$	-	\$	-	\$	-	\$	-	\$	-	\$	-
TOTAL DEL GASTO		50,207,413		21,791,618		71,999,031		71,999,031		71,999,031		0

ANTONIO DE JESUS RAMIREZ RAMOS
PRESIDENTE

MARIA GUADALUPE COLECIO MARIN
ENCARGADA DE LA HACIENDA



MUNICIPIO MAZAMITLA
ESTADO ANALÍTICO DEL EJERCICIO DEL PRESUPUESTO DE EGRESOS
CLASIFICACIÓN SERVICIOS PERSONALES

DEL 1 DE ENERO AL 01 DE AÑUAL DE 2017

Concepto	Egresos					Subejercicio 6 = (3-4)
	Aprobado	Ampliaciones/ (Reducciones)	Modificado	Devengado	Pagado	
	1	2	3 = (1+2)	4	5	
I GASTO NO ETIQUETADO	0	0	0	0	0	
A Personal Administrativo y de Servicio Público	\$ -	\$ -	\$ -	\$ -	\$ -	\$ -
B Magisterio	\$ -	\$ -	\$ -	\$ -	\$ -	\$ -
C Servicios de Salud	\$ 15,744,908.84	\$ -351,147.84	\$ 15,393,761.00	\$ 15,393,761.00	\$ 15,393,761.00	\$ -
Personal Administrativo	\$ 15,744,908.84	\$ -351,147.84	\$ 15,393,761.00	\$ 15,393,761.00	\$ 15,393,761.00	\$ -
Personal Médico, Paramédico y Afín	\$ -	\$ -	\$ -	\$ -	\$ -	\$ -
D Seguridad Pública	\$ -	\$ -	\$ -	\$ -	\$ -	\$ -
E Gastos Asociados a la Implementación de Nuevas Leyes Federales o Reformas a las Mismas	\$ -	\$ -	\$ -	\$ -	\$ -	\$ -
Nombre del Programa o Ley	\$ -	\$ -	\$ -	\$ -	\$ -	\$ -
Nombre del Programa o Ley	\$ -	\$ -	\$ -	\$ -	\$ -	\$ -
F Ciencias Laborales Definitivas	\$ -	\$ -	\$ -	\$ -	\$ -	\$ -
Total Gasto No Etiquetado	\$ 15,744,908.84	\$ -351,147.84	\$ 15,393,761.00	\$ 15,393,761.00	\$ 15,393,761.00	\$ -
II GASTO ETIQUETADO	0	0	0	0	0	
A Personal Administrativo y de Servicio Público	\$ -	\$ -	\$ -	\$ -	\$ -	\$ -
B Magisterio	\$ -	\$ -	\$ -	\$ -	\$ -	\$ -
C Servicios de Salud	\$ -	\$ -	\$ -	\$ -	\$ -	\$ -
Personal Administrativo	\$ -	\$ -	\$ -	\$ -	\$ -	\$ -
Personal Médico, Paramédico y Afín	\$ -	\$ -	\$ -	\$ -	\$ -	\$ -
D Seguridad Pública	\$ -	\$ -	\$ -	\$ -	\$ -	\$ -
E Gastos Asociados a la Implementación de Nuevas Leyes Federales o Reformas a las Mismas	\$ 2,750,879.06	\$ -	\$ 2,750,879.06	\$ 2,750,879.06	\$ 2,750,879.06	\$ -
Nombre del Programa o Ley	\$ 2,750,879.06	\$ -	\$ 2,750,879.06	\$ 2,750,879.06	\$ 2,750,879.06	\$ -
Nombre del Programa o Ley	\$ -	\$ -	\$ -	\$ -	\$ -	\$ -
F Ciencias Laborales Definitivas	\$ -	\$ -	\$ -	\$ -	\$ -	\$ -
Total Gasto Etiquetado	\$ 2,750,879.06	\$ -	\$ 2,750,879.06	\$ 2,750,879.06	\$ 2,750,879.06	\$ -
III TOTAL DEL GASTO	\$ 18,495,788.00	\$ -351,147.84	\$ 18,144,640.06	\$ 18,144,640.06	\$ 18,144,640.06	\$ -

ANTONIO DE JESUS RAMIREZ RAMOS

MARIA GUADALUPE COLECIO MARIN

PRESIDENTE



ENCARGADA DE LA HACIENDA

Bejo protesta de decir verdad declaramos que los Estados Financieros y sus Notas son razonablemente correctos y responsabilidad del emisor.



SELLO

MUNICIPIO MAZAMITLA
INFORME SOBRE ESTUDIOS ACTUARIALES
AL 31 DE DICIEMBRE 2017

	Pensiones y Jubilaciones	Salud	Riesgo de Trabajo	Invalidez y Vida	Otras Prestaciones Sociales
Tipo de Sistema					
Prestación Laboral ofondo General para Trabajadores del Estado o Municipio					
Beneficio definido, Contribución Definida o Mixto					
Prestación Afiliada					
Activos					
Edad máxima					
Edad mínima					
Edad promedio					
Pensionados y Jubilados					
Edad máxima					
Edad mínima					
Edad promedio					
Beneficiarios					
Promedio de años de servicio (trabajadores activos)					
Aportación individual al plan de pensión como % del salario					
Crecimiento esperado de los pensionados y jubilados (como%)					
Crecimiento <u>esperado</u> de los activos (como%)					
Edad de Jubilación o Pensión					
Esperanza de vida					
Ingreso del Fondo					
Ingresos Anuales al Fondo de Pensiones					
Nómina Anual					
Activos	0	0	0	0	0
Pensionados y Jubilados					
Beneficiarios de Pensionados y Jubilados					
Monto mensual por pensión					
Máximo					
Mínimo					
Promedio					
Monto de la reserva					
Valor presente de las obligaciones					
Pensiones y Jubilaciones en curso de pago					
Generación actual					
Generaciones futuras					
Valor presente de las contribuciones asociadas a los sueldos futuros de corización X%					
Generación actual					
Generaciones futuras					
Otros Ingresos					
Déficit/Superávit					
Generación actual					
Generaciones futuras					
Periodo de suficiencia					
Año de descapitalización					
Tasa de rendimiento					
Estudio Actuarial					
Año de elaboración del estudio actuarial					
Empresa que elaboró el estudio actuarial					

ANTONIO DE JESUS RAMIREZ RAMOS
PRESIDENTE



MARIA GUADALUPE COLECIO MARIN
ENCARGADA DE LA HACIENDA



**MUNICIPIO MAZAMITLA
BALANCE PRESUPUESTARIO - LDF**

DEL 1 DE ENERO AL 31 DE DICIEMBRE DEL 2017

Concepto		Estimado/ Aprobado	Devengado	Recaudado/ Pagado
A	Ingresos Totales	\$ 50,207,413.00	\$ 74,748,511.01	\$ 74,748,511.01
A1	Ingresos de Libre Disposición	\$ 40,477,920.00	\$ 62,774,351.49	\$ 62,774,351.49
A2	Transferencias Federales Etiquetadas	\$ 9,729,493.00	\$ 11,974,159.52	\$ 11,974,159.52
A3	Financiamiento Neto	\$ -	\$ -	\$ -
B	Egresos Presupuestarios	\$ 48,183,842.00	\$ 70,221,334.04	\$ 70,221,334.04
B1	Gastos no Etiquetado (sin incluir Amortización de la Deuda Pública)	\$ 42,498,449.94	\$ 49,535,906.00	\$ 49,535,906.00
B2	Gasto Etiquetado (sin incluir Amortización de la Deuda Pública)	\$ 5,685,392.06	\$ 20,685,428.04	\$ 20,685,428.04
C	Remanentes del Ejercicio Anterior	\$ 1,177,040.33	\$ 1,177,040.33	\$ 1,177,040.33
C1	Remanentes de Ingresos de Libre Disposición aplicados en el periodo	\$ 1,177,040.33	\$ 1,177,040.33	\$ 1,177,040.33
C2	Remanentes de Transferencias Federales Etiquetadas aplicados en el periodo	\$ -	\$ -	\$ -
I	Balance Presupuestario	\$ 3,200,611.33	\$ 5,704,217.30	\$ 5,704,217.30
II	Balance Presupuestario sin Financiamiento Neto	\$ 3,200,611.33	\$ 5,704,217.30	\$ 5,704,217.30
III	Balance Presupuestario sin Financiamiento Neto y Sin Remanentes del Ejercicio Anterior	\$ 2,023,571.00	\$ 4,527,176.97	\$ 4,527,176.97

Concepto		Aprobado	Devengado	Pagado
E	Intereses, Comisiones y Gastos de la Deuda	\$ 377,789.00	\$ 387,681.94	\$ 387,681.94
E1	Intereses, Comisiones y Gastos de la Deuda con Gasto no Etiquetado	\$ -	\$ -	\$ -
E2	Intereses, Comisiones y Gastos de la Deuda con Gasto Etiquetado	\$ 377,789.00	\$ 387,681.94	\$ 387,681.94
IV	Balance Primario	\$ 2,401,360.00	\$ 4,914,858.91	\$ 4,914,858.91

Concepto		Estimado/ Aprobado	Devengado	Recaudado/ Pagado
F	Financiamiento	\$ -	\$ -	\$ -
F1	Financiamiento con Fuente de Pago de Ingresos de Libre Disposición	\$ -	\$ -	\$ -
F2	Financiamiento con Fuente de Pago de Transferencias Federales Etiquetadas	\$ -	\$ -	\$ -

G	Amortización de la Deuda	\$ 2,023,571.00	\$ 1,687,697.00	\$ 1,687,697.00
G1	Amortización de la Deuda Pública con Gasto no Etiquetado	\$ -	\$ -	\$ -
G2	Amortización de la Deuda Pública con Gasto Etiquetado	\$ 2,023,571.00	\$ 1,687,697.00	\$ 1,687,697.00
A3	Financiamiento Neto	-\$ 2,023,571.00	-\$ 1,687,697.00	-\$ 1,687,697.00

Concepto		Estimado/ Aprobado	Devengado	Recaudado/ Pagado
A1	Ingresos de Libre Disposición	\$ 40,477,920.00	\$ 62,774,351.49	\$ 62,774,351.49
A3.1	Financiamiento Neto con Fuente de Pago de Ingresos de Libre Disposición	\$ -	\$ -	\$ -
F1	Financiamiento con Fuente de Pago de Ingresos de Libre Disposición	\$ -	\$ -	\$ -
G1	Amortización de la Deuda Pública con Gasto Etiquetado	\$ -	\$ -	\$ -
B1	Gasto no Etiquetado (sin incluir Amortización de la Deuda Pública)	\$ 42,498,449.94	\$ 49,535,906.00	\$ 49,535,906.00
C1	Remanente de Ingresos de Libre Disposición aplicados en el periodo	\$ 1,177,040.33	\$ 1,177,040.33	\$ 1,177,040.33
v	Balance Presupuestario de Recursos Disponibles	-\$ 843,489.61	\$ 14,415,485.82	\$ 14,415,485.82
VI	Balance Presupuestario de Recursos Disponibles sin Financiamiento Neto	-\$ 843,489.61	\$ 14,415,485.82	\$ 14,415,485.82

Concepto		Estimado/ Aprobado	Devengado	Recaudado/ Pagado
A2	Transferencias Federales Etiquetadas	\$ 9,729,493.00	\$ 11,974,159.52	\$ 11,974,159.52
A3.2	Financiamiento Neto con Fuente de Pago de Transferencias Federales Etiquetadas	\$ 2,023,571.00	\$ 1,687,697.00	\$ 1,687,697.00
F2	Financiamiento con Fuente de Pago de Transferencias Federales	\$ -	\$ -	\$ -
G2	Amortización de la Deuda Pública con Gasto Etiquetado	\$ 2,023,571.00	\$ 1,687,697.00	\$ 1,687,697.00
B2	Gasto Etiquetado (sin incluir Amortización de la Deuda Pública)	\$ 5,685,392.06	\$ 20,685,428.04	\$ 20,685,428.04
C2	Remanente de Transferencias Federales Etiquetadas aplicados en el periodo	\$ -	\$ -	\$ -
VII	Balance Presupuestario de Recursos Etiquetados	\$ 6,067,671.94	-\$ 7,023,571.52	-\$ 7,023,571.52
VIII	Balance Presupuestario de Recursos Etiquetados sin Financiamiento Neto	\$ 4,044,100.94	-\$ 8,711,268.52	-\$ 8,711,268.52

PRESIDENTE

ANTONIO DE JESUS RAMIREZ RAMOS



MARIA GUADALUPE COLECIO MARIN
ENCARGADA DE LA HACIENDA



Municipio Mazamitla
Informativa Mensual de Obras en Proceso
DEL 1 AL 01 DE ANUAL DE 2017

(miles de pesos)

Dependencia ejecutora	Nombre de Obra	Localidad	Descripción de la obra u objeto del contrato	Modalidad de ejecución	Nombre del contratista	Número de contrato y convenio(s) de ampliación(es)	Importe de la obra y sus ampliaciones	Origen del recurso	Orden de Pago	Partida contable	Número de póliza (s)	Importe del Pago
OBRAS PUBLICAS	CONST DE CUARTO PARA BAÑOS EN DIF LOCALIDADES	DIF LOCALIDADES	CONST DE CUARTO PARA BAÑOS EN DIF LOCALIDADES	DIRECTA			\$0	Propios		1235-001-009	258	\$17,697
OBRAS PUBLICAS	CONST DE CUARTO PARA BAÑOS EN DIF LOCALIDADES	DIF LOCALIDADES	CONST DE CUARTO PARA BAÑOS EN DIF LOCALIDADES	DIRECTA			\$0	Propios		1235-001-009	258	\$17,697
OBRAS PUBLICAS	CONST DE CUARTO PARA BAÑOS EN DIF LOCALIDADES	DIF LOCALIDADES	CONST DE CUARTO PARA BAÑOS EN DIF LOCALIDADES	DIRECTA			\$0	Propios		1235-001-009	263	\$17,696
OBRAS PUBLICAS	CONST DE CUARTO PARA BAÑOS EN DIF LOCALIDADES	DIF LOCALIDADES	CONST DE CUARTO PARA BAÑOS EN DIF LOCALIDADES	DIRECTA			\$0	Propios		1235-001-009	263	\$17,696
OBRAS PUBLICAS	CONST DE CUARTO PARA BAÑOS EN DIF LOCALIDADES	DIF LOCALIDADES	CONST DE CUARTO PARA BAÑOS EN DIF LOCALIDADES	DIRECTA			\$0	Propios		1235-001-009	263	\$17,696
OBRAS PUBLICAS	CONST DE CUARTO PARA BAÑOS EN DIF LOCALIDADES	DIF LOCALIDADEŞ	CONST DE CUARTO PARA BAÑOS EN DIF LOCALIDADES	DIRECTA			\$0	Propios		1235-001-009	264	\$17,696
OBRAS PUBLICAS	LINEA DE DISTRIBUCION AGUA POTABLE PRIVADA MITLA	MAZAMITA	LINEA DE DISTRIBUCION AGUA POTABLE PRIVADA MITLA	DIRECTA			\$0	Propios		1235-003-003	256	\$8,474
OBRAS PUBLICAS	LINEA DE CONDUCCION AGUA POTABLE LA BRAGADITA	LA BRAGADITA	LINEA DE CONDUCCION AGUA POTABLE LA BRAGADITA	DIRECTA			\$0	Propios		1235-003-004	253	\$47,453
OBRAS PUBLICAS	DRENAJE LA COFRADIA ENTRONQUE COLECTOR	COFRADIA	DRENAJE LA COFRADIA ENTRONQUE COLECTOR	DIRECTA			\$0	Propios		1235-003-005	252	\$45,759
OBRAS PUBLICAS	LINEA DE CONDUCCION AGUA POTABLE EL GUAYABO	EL GUAYABO	LINEA DE CONDUCCION AGUA POTABLE EL GUAYABO	DIRECTA			\$0	Propios		1235-003-006	251	\$19,207
OBRAS PUBLICAS	LINEA DE CONDUCCION DE AGUA POTABLE LA LAGUNITA	LA LAGUNITA	LINEA DE CONDUCCION DE AGUA POTABLE LA LAGUNITA	DIRECTA			\$0	Propios		1235-003-007	257	\$47,453
OBRAS PUBLICAS	LINEA DE DRENAJE CALLE PROL. JAVIER MINA	MAZAMITA	LINEA DE DRENAJE CALLE PROL. JAVIER MINA	DIRECTA			\$0	Propios		1235-003-008	261	\$10,169
OBRAS PUBLICAS	LINEA DE AGUA EL HUMO	EL HUMO	LINEA DE AGUA EL HUMO	DIRECTA			\$0	Propios		1235-003-009	254	\$35,025

OBRAS PUBLICAS	RED DE DRENAJE CALLE PRIV UNIDAD DEPORTIVA	MAZAMITA	RED DE DRENAJE CALLE PRIV UNIDAD DEPORTIVA	DIRECTA		\$0	Propios	1235-003- 010	255	\$8,474
OBRAS PUBLICAS	REHABILITACION DE CENTRO REGIONAL	MAZAMITA	REHABILITACION DE CENTRO REGIONAL	DIRECTA		\$0	Propios	1235-004- 001	98	\$1,467,215
OBRAS PUBLICAS	REHABILITACION DE CENTRO REGIONAL	MAZAMITA	REHABILITACION DE CENTRO REGIONAL	DIRECTA		\$0	Propios	1235-004- 001	99	\$9,847
OBRAS PUBLICAS	REPARACION DE BRECHAS DEL MUNICIPIO	DIF LOCALIDADES	REPARACION DE BRECHAS DEL MUNICIPIO	DIRECTA		\$0	Propios	1235-005- 002	250	\$51,688
OBRAS PUBLICAS	REPARACION DE BRECHAS DEL MUNICIPIO	DIF LOCALIDADES	REPARACION DE BRECHAS DEL MUNICIPIO	DIRECTA		\$0	Propios	1235-005- 002	250	\$51,688
OBRAS PUBLICAS	REPARACION DE BRECHAS DEL MUNICIPIO	DIF LOCALIDADES	REPARACION DE BRECHAS DEL MUNICIPIO	DIRECTA		\$0	Propios	1235-005- 002	250	\$51,476
OBRAS PUBLICAS	REPARACION DE BRECHAS DEL MUNICIPIO	DIF LOCALIDADES	REPARACION DE BRECHAS DEL MUNICIPIO	DIRECTA		\$0	Propios	1235-005- 002	250	\$49,818
OBRAS PUBLICAS	REPARACION DE BRECHAS DEL MUNICIPIO	DIF LOCALIDADES	REPARACION DE BRECHAS DEL MUNICIPIO	DIRECTA		\$0	Propios	1235-005- 002	250	\$49,111
OBRAS PUBLICAS	REPARACION DE BRECHAS DEL MUNICIPIO	DIF LOCALIDADES	REPARACION DE BRECHAS DEL MUNICIPIO	DIRECTA		\$0	Propios	1235-005- 002	250	\$49,962
OBRAS PUBLICAS	REPARACION DE BRECHAS DEL MUNICIPIO	DIF LOCALIDADES	REPARACION DE BRECHAS DEL MUNICIPIO	DIRECTA		\$0	Propios	1235-005- 002	250	\$49,701
OBRAS PUBLICAS	REPARACION DE BRECHAS DEL MUNICIPIO	DIF LOCALIDADES	REPARACION DE BRECHAS DEL MUNICIPIO	DIRECTA		\$0	Propios	1235-005- 002	1090	\$46,400
OBRAS PUBLICAS	REPARACION DE BRECHAS DEL MUNICIPIO	DIF LOCALIDADES	REPARACION DE BRECHAS DEL MUNICIPIO	DIRECTA		\$0	Propios	1235-005- 002	1090	\$46,400
OBRAS PUBLICAS	REPARACION DE BRECHAS DEL MUNICIPIO	DIF LOCALIDADES	REPARACION DE BRECHAS DEL MUNICIPIO	DIRECTA		\$0	Propios	1235-005- 002	1090	\$46,400
OBRAS PUBLICAS	REPARACION DE BRECHAS DEL MUNICIPIO	DIF LOCALIDADES	REPARACION DE BRECHAS DEL MUNICIPIO	DIRECTA		\$0	Propios	1235-005- 002	1090	\$46,400
OBRAS PUBLICAS	REHABILITACION DE VIVIENDAS	DIF LOCALIDADES	REHABILITACION DE VIVIENDAS	DIRECTA		\$0	Propios	1235-611- 001	259	\$25,620
OBRAS PUBLICAS	REHABILITACION DE VIVIENDAS	DIF LOCALIDADES	REHABILITACION DE VIVIENDAS	DIRECTA		\$0	Propios	1235-611- 001	260	\$25,620
OBRAS PUBLICAS	REHABILITACION DE VIVIENDAS	DIF LOCALIDADES	REHABILITACION DE VIVIENDAS	DIRECTA		\$0	Propios	1235-611- 001	262	\$25,620
OBRAS PUBLICAS	REHABILITACION DE VIVIENDAS	DIF LOCALIDADES	REHABILITACION DE VIVIENDAS	DIRECTA		\$0	Propios	1235-611- 001	262	\$25,620
OBRAS PUBLICAS	REHABILITACION DE VIVIENDAS	DIF LOCALIDADES	REHABILITACION DE VIVIENDAS	DIRECTA		\$0	Propios	1235-611- 001	262	\$25,620
OBRAS PUBLICAS	REHABILITACION DE VIVIENDAS	DIF LOCALIDADES	REHABILITACION DE VIVIENDAS	DIRECTA		\$0	Propios	1235-611- 001	262	\$25,620
OBRAS PUBLICAS	REHABILITACION DE VIVIENDAS	DIF LOCALIDADES	REHABILITACION DE VIVIENDAS	DIRECTA		\$0	Propios	1235-611- 001	262	\$25,620
OBRAS PUBLICAS	REHABILITACION DE VIVIENDAS	DIF LOCALIDADES	REHABILITACION DE VIVIENDAS	DIRECTA		\$0	Propios	1235-611- 001	262	\$25,620
OBRAS PUBLICAS	REHABILITACION DE VIVIENDAS	DIF LOCALIDADES	REHABILITACION DE VIVIENDAS	DIRECTA		\$0	Propios	1235-611- 001	265	\$25,620

ANTONIO DE JESUS RAMIREZ RAMOS

PRESIDENTE



Bajo protesta de decir verdad declaramos que los Estados Financieros y sus Notas son razonablemente correctos y responsabilidad del emisor.

SELLO

MARIA GUADALUPE COLECIO MARIN

ENCARGADA DE LA HACIENDA

Municipio Mazamitla
Informativa de Avance Físico y Financiero de las Obras Públicas
Ejercicio 2014

Nombre de la obra ejecutada	Periodo de ejecución de obra	Monto ejercido durante el periodo fiscal 2014	Avance físico al 31 Diciembre 2014	Avance financiero al 31 de Diciembre 2014	Estado de situación de la obra (en proceso, terminada, etc.)
ELECTRIFICACION EPENCHE GRANDE	ABRIL A JUNIO	\$ 38,934.00	100	\$ 100.00	TERMINADA
ELECTRIFICACION CALLE RIO DE GOMEZ	ABRIL A JUNIO	\$ 12,483.00	100	\$ 100.00	TERMINADA
AMPLEACION ELECTRICA PUERTA DEL ZAPATERO	JUNIO A SEPTIEMBRE	\$ 156,153.00	100	\$ 100.00	TERMINADA
ALUMBRADO PLAZA LLANO DE LOS TOROS	JUNIO A SEPTIEMBRE	\$ 114,600.00	100	\$ 100.00	TERMINADA
CUARTOS PARA BANOS EN DIFERENTE LOCALIDADES	FEBRERO A DICIEMBRE	\$ 443,887.00	100	\$ 100.00	TERMINADA
PISO FIRME DIFERENTE COMUNIDADES	MAYO A JULIO	\$ 5,085.00	100	\$ 100.00	TERMINADA
FOSAS SEPTICAS DIFERENTES COMUNIDADES	JUNIO A JULIO	\$ 27,122.00	100	\$ 100.00	TERMINADA
LINEA DE AGUA	ABRIL A DICIEMBRE	\$ 20,412.00	100	\$ 100.00	TERMINADA
LINEA DE AGUA LA BRAGADITA	ABRIL A DICIEMBRE	\$ 144,238.00	100	\$ 100.00	TERMINADA
DRENAJE COFRADIA ENTRONQUE COLECTOR	ABRIL A DICIEMBRE	\$ 158,735.00	100	\$ 100.00	TERMINADA
LINEA DE AGUA POTABLE EL GUAYABO	ABRIL A DICIEMBRE	\$ 54,070.00	100	\$ 100.00	TERMINADA
LINEA DE AGUA POTABLE LA LAGUNITA	MAYO A DICIEMBRE	\$ 71,203.00	100	\$ 100.00	TERMINADA
DRENAJE CALLE PROL JAVIER MINA	JUNIO A DICIEMBRE	\$ 79,696.00	100	\$ 100.00	TERMINADA
LINEA DE AGUA EL HUMO	JUNIO A DICIEMBRE	\$ 119,602.00	100	\$ 100.00	TERMINADA
DRENAJE CALLE UNIDAD DEPORTIVA	JUNIO A DICIEMBRE	\$ 25,224.00	100	\$ 100.00	TERMINADA
REHABILITACION DE CENTRO REGIONAL	AGOSTO DICIEMBRE	\$ 3,448,275.00	100	\$ 100.00	TERMINADA
REPARACION DE BRECHAS EN EL MUNICIPIO	ENERO A DICIEMBRE	\$ 830,660.00	100	\$ 100.00	TERMINADA

MODERNIZACION DE PARQUE LA ZANJA	OCTUBRE A DICIEMBRE	\$ 4,410,000.00	100	\$ 100.00	TERMINADA
EMPEDRADO CALLE 20 DE NOVIEMBRE	SEPTIEMBRE DICIEMBRE	\$ 2,107,000.00	100	\$ 100.00	TERMINADA
EMPEDRADO CALLE LOMA BLANCA	SEPTIEMBRE DICIEMBRE	\$ 970,000.00	100	\$ 100.00	TERMINADA
ANDADOR LLANO DE LOS TOROS	SEPTIEMBRE DICIEMBRE	\$ 842,999.00	100	\$ 100.00	TERMINADA
REHABILITACION DE VIVIENDAD	ENERO A DICIEMBRE	\$ 493,676.00	100	\$ 100.00	TERMINADA
REABILITACION DE ESCUELAS	ENERO A DICIEMBRE	\$ 125,268.00	100	\$ 100.00	TERMINADA
		\$ -		\$ -	

ANTONIO DE JESUS RAMIREZ RAMOS
PRESIDENTE



MARIA GUADALUPE COLECIO MARIN
ENCARGADA DE LA HACIENDA

Bajo protesta de decir verdad declaramos que los Estados Financieros y sus Notas son razonablemente correctos y responsabilidad del emisor.

Informativa de Proveedores
Municipio Mazamitla
DEL 1 AL 31 DE DICIEMBRE DE 2017

Nombre o Razón Social	RFC	ORIGEN	CONCEPTO	DOMICILIO	IMPORTE	FECHA DE FACTURA
ACCESORIOS FORESTALES DE OCCIDENTE SA DE CV		Recaudación pr	RETEN CIGUEÑAL, PISTON, ANILLO PISTON, BIELA		6370.2	27/12/2017
ACEROS MURILLO SA DE CV	AMU8305034M6	Recaudación pr	MANIOBRA CON CUENTA	PROLONGACION COL. SUR No. 5555 COL. NI	232	07/12/2017
ACTION VET DE MEXICO S DE RL DE CV		Recaudación pr	FERTILIZANTES Y PLAGUICIDAS		300	15/12/2017
ACTION VET DE MEXICO S DE RL DE CV		Recaudación pr	FERTILIZANTES Y PLAGUICIDAS		460	15/12/2017
ACTION VET DE MEXICO S DE RL DE CV		Recaudación pr	FERTILIZANTES Y PLAGUICIDAS		770	15/12/2017
ACTION VET DE MEXICO S DE RL DE CV		Recaudación pr	FERTILIZANTES Y PLAGUICIDAS		411	15/12/2017
ACTION VET DE MEXICO S DE RL DE CV		Recaudación pr	FERTILIZANTES Y PLAGUICIDAS		750	15/12/2017
ACTION VET DE MEXICO S DE RL DE CV		Recaudación pr	FERTILIZANTES Y PLAGUICIDAS		855	15/12/2017
ACTION VET DE MEXICO S DE RL DE CV		Recaudación pr	FERTILIZANTES Y PLAGUICIDAS		465	15/12/2017
ACTION VET DE MEXICO S DE RL DE CV		Recaudación pr	FERTILIZANTES Y PLAGUICIDAS		701	15/12/2017
AEROVIAS DE MEXICO SA DE CV		Recaudación pr	VIATICOS PARA PARTICIPACION DE FERIA NACIONAL DE PUBLOS MAGICOS E		4239	22/12/2017
AEROVIAS DE MEXICO SA DE CV		Recaudación pr	VIATICOS PARA PARTICIPACION DE FERIA NACIONAL DE PUBLOS MAGICOS E		3504	22/12/2017
AEROVIAS DE MEXICO SA DE CV		Recaudación pr	VIATICOS PARA PARTICIPACION DE FERIA NACIONAL DE PUBLOS MAGICOS E		3504	22/12/2017
AEROVIAS DE MEXICO SA DE CV		Recaudación pr	VIATICOS PARA PARTICIPACION DE FERIA NACIONAL DE PUBLOS MAGICOS E		3504	22/12/2017
AGRICOLA ECOLOGICA S DE RL DE CV		Recaudación pr	PLANTAS Y ARBOLES PARA DECORACION GLORIETA LA ESTACADA		2565	15/12/2017
ALATORRE VELAZQUEZ MANUEL ALEJANDRO		Recaudación pr	TORTILLA		1596	22/12/2017
ALATORRE VELAZQUEZ MANUEL ALEJANDRO		Recaudación pr	TORTILLAS		791	22/12/2017
ALEJANDRO CENTENO MOTA		Recaudación pr	RED DE LUCES LED PARA DECORACION NAVIDEÑA		185.6	22/12/2017
ALEJANDRO ROJAS TORRES		Recaudación pr	SERVICIOS DE ARRASTRE, REFACCIONES Y SERVICIOS MECANICOS		2146	22/12/2017
ALEJANDRO ROJAS TORRES		Recaudación pr	SERVICIOS DE ARRASTRE, REFACCIONES Y SERVICIOS MECANICOS		1740	22/12/2017
ALEJANDRO ROJAS TORRES		Recaudación pr	SERVICIOS DE ARRASTRE, REFACCIONES Y SERVICIOS MECANICOS		1160	22/12/2017
ALEJANDRO ROJAS TORRES		Recaudación pr	SERVICIOS DE ARRASTRE, REFACCIONES Y SERVICIOS MECANICOS		1740	22/12/2017
ALFONSO VALENCIA FLORES		Recaudación pr	ESTUDIO DE LABORATORIO		1211.04	07/12/2017
ANA LUZ LOPEZ ARIAS		Recaudación pr	CONSUMO DE ALIMENTOS		186	22/12/2017
ANNEL GRAJEDA GOVEA	GAGA861128I11	Recaudación pr	CONSUMO DE ALIMENTOS	CARRETERA GUADALAJARA MORELIA KM 23	110	22/12/2017
ANTONIO CHAVEZ CARDENAS		Recaudación pr	CAJETA Y DULCES DE LECHE, CONSUMO DE ALIMENTOS		7580.28	22/12/2017
ANTONIO CHAVEZ CARDENAS		Recaudación pr	CAJETA Y DULCES DE LECHE, CONSUMO DE ALIMENTOS		566	22/12/2017
ANTONIO RUVALCABA MORA		Recaudación pr	ESFERAS PARA DECORACION DE ARBOL NAVIDEÑO		2172	07/12/2017
ARACELI GUTIERREZ BRAMBILA		Recaudación pr	DECORACION FLORAL DE CABAÑA FERIA DE LAS FLORES GDL INVIERNO		5138.8	15/12/2017
AUTOTRANSPORTES MAZAMITLA SA DE CV		Recaudación pr	APOYO ECONOMICO PARA TRASLADO A CD GUZMAN A ESTUDIANTES POR S		19440.01	07/12/2017
AUTOTRANSPORTES MAZAMITLA SA DE CV		Recaudación pr	APOYO ECONOMICO PARA TRASLADO A CD GUZMAN A ESTUDIANTES POR S		10620	07/12/2017
AUTOTRANSPORTES MAZAMITLA SA DE CV		Recaudación pr	APOYO ECONOMICO PARA TRASLADO A CD GUZMAN A ESTUDIANTES POR S		3370	07/12/2017
AUTOTRANSPORTES MAZAMITLA SA DE CV		Recaudación pr	APOYO ECONOMICO PARA TRASLADO A CD GUZMAN A ESTUDIANTES POR S		1760.01	07/12/2017
BEATRIZ EUGENIA MENDEZ AGUILAR		Recaudación pr	SERVICIO COMPLETO LIMPIEZA DE COPIADORA REGISTRO CIVIL		1200	01/12/2017
BODESA SAPI DE CV		Recaudación pr	REPUESTO DE FILTRO DE AIRE		730	22/12/2017
BODESA SAPI DE CV		Recaudación pr	BATERIA PARA MOTO		729	22/12/2017
CARTUCHOS Y CONSUMIBLES DATAN S DE RL DE CV		Recaudación pr	RECARGA DE TONHER		540	01/12/2017
CARTUCHOS Y CONSUMIBLES DATAN S DE RL DE CV		Recaudación pr	RECARGA DE TONER		450	15/12/2017
COMERCIAL ROSHFRANS SA DE CV		Recaudación pr	ACEITES. LUBRICANTES Y ADITIVOS PARA MAQUINARIA Y VEHICULOS		19668.97	22/12/2017
COMERCIALIZADORA DE EQUIPOS TACTICOS Y COSTURAS IN		Recaudación pr	ANTICIPO DEL 50% PARA LA ADQUISICION DE CHAMARRAS CORTA CONFEC		11141.57	01/12/2017
COMERCIALIZADORA DE EQUIPOS TACTICOS Y COSTURAS IN		Recaudación pr	FINIQUITO CHAMARRAS A ELEMENTOS DE SEGURIDAD PUBLICA		8068.02	21/12/2017
COMISION FEDERAL DE ELECTRICIDAD	CFE370814QIO	Recaudación pr	EL COLORADO	AV. PASEO DE LA REFORMA 164 MEXICO D.I	155	05/12/2017

Informativa de Proveedores
Municipio Mazamitla
DEL 1 AL 31 DE DICIEMBRE DE 2017

COMISION FEDERAL DE ELECTRICIDAD	CFE370814QIO	Recaudación pr	UNIDAD DEPORTIVA MAZAMITL AV. PASEO DE LA REFORMA 164 MEXICO D.F.	15695	15/12/2017
COMISION FEDERAL DE ELECTRICIDAD	CFE370814QIO	Recaudación pr	FLOR DEL CAMPO AV. PASEO DE LA REFORMA 164 MEXICO D.F.	14639	18/12/2017
COMISION FEDERAL DE ELECTRICIDAD	CFE370814QIO	Recaudación pr	PREDIO LA ESTACADA AV. PASEO DE LA REFORMA 164 MEXICO D.F.	45325	22/12/2017
COMISION FEDERAL DE ELECTRICIDAD	CFE370814QIO	Recaudación pr	PREDIO LA ESTACADA AV. PASEO DE LA REFORMA 164 MEXICO D.F.	27597	22/12/2017
COMISION FEDERAL DE ELECTRICIDAD	CFE370814QIO	Recaudación pr	UNIDAD DEPORTIVA MAZAMITL AV. PASEO DE LA REFORMA 164 MEXICO D.F.	10492	26/12/2017
CONSTRUCCIONES ADMAYAL SA DE CV		Recaudación pr	25% ANTICIPO PARA ELABORACION DE PROYECTO PARA OBRA EXTRAORDIN	61864.25	14/12/2017
CONSTRUCCIONES ADMAYAL SA DE CV		Recaudación pr	PRIMER AVANCE DE LOS TRABAJOS DE ELABORACION DE PROYECTO OBRA E	61864.25	21/12/2017
CONSTRUMOP SA DE CV		Recaudación pr	CAL. CEMENTO, CLAVO CONCRETO	9963.24	22/12/2017
COORDINADOS TAMAZULA SA DE CV		Recaudación pr	PASAJES TERRESTRES VIAJE REDONDO EN APOYO A ESTUDIANTES A TAMAZI	21902	14/12/2017
CORAGAS SA DE CV	COR810714F66	Recaudación pr	GAS LP CARRETERA JIQUILPAN MANZANILLO KM 1.1	2497.5	22/12/2017
CORAGAS SA DE CV	COR810714F66	Recaudación pr	GAS LP CARRETERA JIQUILPAN MANZANILLO KM 1.1	2702.25	22/12/2017
CORAGAS SA DE CV	COR810714F66	Recaudación pr	GAS LP CARRETERA JIQUILPAN MANZANILLO KM 1.1	3506.49	22/12/2017
CORAGAS SA DE CV	COR810714F66	Recaudación pr	GAS LP CARRETERA JIQUILPAN MANZANILLO KM 1.1	2357.64	22/12/2017
CORAGAS SA DE CV	COR810714F66	Recaudación pr	GAS LP CARRETERA JIQUILPAN MANZANILLO KM 1.1	1645	22/12/2017
CORAGAS SA DE CV	COR810714F66	Recaudación pr	GAS LP CARRETERA JIQUILPAN MANZANILLO KM 1.1	799	22/12/2017
CORAGAS SA DE CV	COR810714F66	Recaudación pr	GAS LP CARRETERA JIQUILPAN MANZANILLO KM 1.1	554.6	22/12/2017
CORAGAS SA DE CV	COR810714F66	Recaudación pr	GAS LP CARRETERA JIQUILPAN MANZANILLO KM 1.1	2247.75	22/12/2017
CORAGAS SA DE CV	COR810714F66	Recaudación pr	GAS LP CARRETERA JIQUILPAN MANZANILLO KM 1.1	1348.65	28/12/2017
CORPORATIVO ELECTRICO TAPATIOS SA DE CV		Recaudación pr	FOCOS	8584	15/12/2017
COSVERINI KAAB SERVICIOS ALIMENTICIOS S DE RL DE C		Recaudación pr	CONSUMO DE ALIMENTOS	247	22/12/2017
COSVERINI KAAB SERVICIOS ALIMENTICIOS S DE RL DE C		Recaudación pr	CONSUMO DE ALIMENTOS	325	22/12/2017
DALILA ARCEO RAMOS	AERD871024EW7	Recaudación pr	ABARROTES, FRUTAS Y VERDUR GALEANA S/N MAZAMITLA, JALISCO	5436	22/12/2017
DALILA ARCEO RAMOS	AERD871024EW7	Recaudación pr	ABARROTES, FRUTAS Y VERDUR GALEANA S/N MAZAMITLA, JALISCO	4760	22/12/2017
DALILA ARCEO RAMOS	AERD871024EW7	Recaudación pr	ABARROTES, FRUTAS Y VERDUR GALEANA S/N MAZAMITLA, JALISCO	4996	22/12/2017
DALILA ARCEO RAMOS	AERD871024EW7	Recaudación pr	ABARROTES, FRUTAS Y VERDUR GALEANA S/N MAZAMITLA, JALISCO	4721	22/12/2017
DALILA ARCEO RAMOS	AERD871024EW7	Recaudación pr	ABARROTES, FRUTAS Y VERDUR GALEANA S/N MAZAMITLA, JALISCO	4553	22/12/2017
DAVID CHAVEZ HORTA		Recaudación pr	REPARACION DE TRANSMISION	15500	07/12/2017
DESTELLO DE MAR SA DE CV		Recaudación pr	5 AL MILLAR REHABILITACION DE CENTRO REGIONAL	9847.08	28/12/2017
DESTELLO DE MAR SA DE CV		Recaudación pr	REHABILITACION CENTRO REGIONAL	1467214.92	28/12/2017
DIANA LILIA BAUTISTA GARCIA		Recaudación pr	SERVICIO DE MANTENIMIENTO A TRANSMISION AUTOMATICA DE CAMIONE	1682	15/12/2017
DISTRIBUIDORAS DE COMBUSTIBLES MAZATL : DCM9406177A9		Recaudación pr	COMBUSTIBLES GALEANA No. 46 MAZAMITLA JALISCO	161100.6	05/12/2017
DISTRIBUIDORAS DE COMBUSTIBLES MAZATL : DCM9406177A9		Recaudación pr	COMBUSTIBLES GALEANA No. 46 MAZAMITLA JALISCO	19390	05/12/2017
DISTRIBUIDORAS DE COMBUSTIBLES MAZATL : DCM9406177A9		Recaudación pr	COMBUSTIBLES GALEANA No. 46 MAZAMITLA JALISCO	203555.71	05/12/2017
DISTRIBUIDORAS DE COMBUSTIBLES MAZATL : DCM9406177A9		Recaudación pr	COMBUSTIBLES GALEANA No. 46 MAZAMITLA JALISCO	600	07/12/2017
DISTRIBUIDORAS DE COMBUSTIBLES MAZATL : DCM9406177A9		Recaudación pr	COMBUSTIBLES GALEANA No. 46 MAZAMITLA JALISCO	160811.7	15/12/2017
DISTRIBUIDORAS DE COMBUSTIBLES MAZATL : DCM9406177A9		Recaudación pr	COMBUSTIBLES GALEANA No. 46 MAZAMITLA JALISCO	21200	15/12/2017
DISTRIBUIDORAS DE COMBUSTIBLES MAZATL : DCM9406177A9		Recaudación pr	COMBUSTIBLES GALEANA No. 46 MAZAMITLA JALISCO	15780	15/12/2017
DISTRIBUIDORAS DE COMBUSTIBLES MAZATL : DCM9406177A9		Recaudación pr	COMBUSTIBLES GALEANA No. 46 MAZAMITLA JALISCO	173403.4	15/12/2017
DISTRIBUIDORAS DE COMBUSTIBLES MAZATL : DCM9406177A9		Recaudación pr	COMBUSTIBLES GALEANA No. 46 MAZAMITLA JALISCO	900	22/12/2017
DISTRIBUIDORAS DE COMBUSTIBLES MAZATL : DCM9406177A9		Recaudación pr	COMBUSTIBLES GALEANA No. 46 MAZAMITLA JALISCO	820.1	22/12/2017
DISTRIBUIDORAS DE COMBUSTIBLES MAZATL : DCM9406177A9		Recaudación pr	COMBUSTIBLES GALEANA No. 46 MAZAMITLA JALISCO	1000.1	22/12/2017
DISTRIBUIDORAS DE COMBUSTIBLES MAZATL : DCM9406177A9		Recaudación pr	COMBUSTIBLES GALEANA No. 46 MAZAMITLA JALISCO	5458.3	22/12/2017
DISTRIBUIDORAS DE COMBUSTIBLES MAZATL : DCM9406177A9		Recaudación pr	COMBUSTIBLES GALEANA No. 46 MAZAMITLA JALISCO	600	22/12/2017
DISTRIBUIDORAS DE COMBUSTIBLES MAZATL : DCM9406177A9		Recaudación pr	MAGNA GALEANA No. 46 MAZAMITLA JALISCO	73824.58	27/12/2017
DISTRIBUIDORAS DE COMBUSTIBLES MAZATL : DCM9406177A9		Recaudación pr	COMBUSTIBLES GALEANA No. 46 MAZAMITLA JALISCO	1022.7	28/12/2017

**Informativa de Proveedores
Municipio Mazamitla
DEL 1 AL 31 DE DICIEMBRE DE 2017**

DUSP GRUPO COMERCIAL SA DE CV		Recaudación pr AGENDAS 2018 PARA DIRECTORES	9048	28/12/2017
EDUARDO CHAVEZ GONZALEZ		Recaudación pr ACEITES, BALATAS, BATERIA, BANDA, FUSIBLES, CRUSETA, BOMBA	16342	27/12/2017
EDUARDO CHAVEZ GONZALEZ		Recaudación pr ACEITES, BALATAS, BATERIA, BANDA, FUSIBLES, CRUSETA, BOMBA	20929	27/12/2017
EDUARDO CHAVEZ GONZALEZ		Recaudación pr ACEITES, BALATAS, BATERIA, BANDA, FUSIBLES, CRUSETA, BOMBA	21700	27/12/2017
ELEAZAR ZEPEDA HERNANDEZ		Recaudación pr VIAJES DE ARENA	29232	22/12/2017
EMMA TOSCANO GONZALEZ	TOGE321103ID1	Recaudación pr REFACCIONES AUTOMOTRICES ' CARRETERA JIQUILPAN MANZANILLO No. 44	300	22/12/2017
EMMA TOSCANO GONZALEZ	TOGE321103ID1	Recaudación pr REFACCIONES AUTOMOTRICES ' CARRETERA JIQUILPAN MANZANILLO No. 44	217	22/12/2017
EMMA TOSCANO GONZALEZ	TOGE321103ID1	Recaudación pr REFACCIONES AUTOMOTRICES ' CARRETERA JIQUILPAN MANZANILLO No. 44	250	22/12/2017
ERNESTO JOSE PEÑA VAZQUEZ		Recaudación pr CAPACITACION Y ADECUACION CONCEPTOS PARA FACTURA ELECTRONICA E	928	15/12/2017
FANTASIAS MIGUEL SA DE CV		Recaudación pr DIAMANTINA PARA DECORACION NAVIDEÑA	1577.36	07/12/2017
FRANCISCO ANTONIO CARDENAS GONZALEZ		Recaudación pr RENTA DE TOLDOS Y MUEBLE	9035.24	01/12/2017
FRANCISCO ANTONIO CARDENAS GONZALEZ		Recaudación pr RENTA DE TOLDOS Y MUEBLE	10578.04	01/12/2017
FRANCISCO JAVIER ALBARRAN CAZARES		Recaudación pr HOSPEDAJE SEÑOR DE LA MAQUINA DE SEDER	2610	07/12/2017
FRANCISCO JAVIER ALBARRAN CAZARES		Recaudación pr HOSPEDAJE SEÑOR DE LA MAQUINA DE SEDER	2610	07/12/2017
FRANCISCO JAVIER ARRIAGA GUTIERREZ		Recaudación pr SUMINISTRO Y FABRICACION E INSTALACION DE JUEGO DE PORTERIAS CON	25000	13/12/2017
FRANCISCO JAVIER ARRIAGA GUTIERREZ		Recaudación pr FABRICACION DE BANCAS DE METAL PARA DESAYUNADOR ESCUELA PREPAF	12000	15/12/2017
FRANCISCO JAVIER PARTIDA MACIAS		Recaudación pr EMPAQUE TAPA DE PUNTERIAS CON MANO DE OBRA	1183.2	07/12/2017
GABRIELA TELLEZ ORTEGA		Recaudación pr IMPRESION DE VOLANTES, LONAS, TARJETAS	991.8	05/12/2017
GABRIELA TELLEZ ORTEGA		Recaudación pr IMPRESION DE VOLANTES, LONAS, TARJETAS	320.39	05/12/2017
GABRIELA TELLEZ ORTEGA		Recaudación pr IMPRESION DE VOLANTES, LONAS, TARJETAS	354.96	05/12/2017
GABRIELA TELLEZ ORTEGA		Recaudación pr IMPRESION DE LONAS PARA UNIDAD DEPORTIVA	527.57	08/12/2017
GABRIELA TELLEZ ORTEGA		Recaudación pr IMPRESION DE LONA NAVIDEÑA	186.88	13/12/2017
GABRIELA TELLEZ ORTEGA		Recaudación pr IMPRESION DE INVITACIONES POSADA PRESIDENCIA	352.64	18/12/2017
GASOSERVICIOS MAZAMITLA SA DE CV		Recaudación pr IMPRESION DE TARJETAS EDUCACION	241.28	21/12/2017
GASOSERVICIOS MAZAMITLA SA DE CV		Recaudación pr COMBUSTIBLES	780.28	14/12/2017
GASOSERVICIOS MAZAMITLA SA DE CV		Recaudación pr COMBUSTIBLES	1650.09	14/12/2017
GASOSERVICIOS MAZAMITLA SA DE CV		Recaudación pr COMBUSTIBLES	1730.59	14/12/2017
GEORGINA CARDENAS SANCHEZ	CASG590316TR2	Recaudación pr DIESEL	1500	28/12/2017
GEORGINA CARDENAS SANCHEZ	CASG590316TR2	Recaudación pr ARTICULOS DE FERRETERIA Y TL HIDALGO 3 A MAZAMITLA, JALISCO	2573.58	01/12/2017
GEORGINA CARDENAS SANCHEZ	CASG590316TR2	Recaudación pr ARTICULOS DE FERRETERIA Y TL HIDALGO 3 A MAZAMITLA, JALISCO	772.06	01/12/2017
GEORGINA CARDENAS SANCHEZ	CASG590316TR2	Recaudación pr ARTICULOS DE FERRETERIA Y TL HIDALGO 3 A MAZAMITLA, JALISCO	637.02	01/12/2017
GEORGINA CARDENAS SANCHEZ	CASG590316TR2	Recaudación pr ARTICULOS DE FERRETERIA Y TL HIDALGO 3 A MAZAMITLA, JALISCO	702.65	01/12/2017
GEORGINA CARDENAS SANCHEZ	CASG590316TR2	Recaudación pr ARTICULOS DE FERRETERIA Y TL HIDALGO 3 A MAZAMITLA, JALISCO	1452.46	01/12/2017
GEORGINA STEFANY CHAVEZ CARDENAS		Recaudación pr RADIOGRAFIA	300	11/12/2017
GEORGINA STEFANY CHAVEZ CARDENAS		Recaudación pr RADIOGRAFIA	300	15/12/2017
GONZALO GARCIA SANCHEZ		Recaudación pr CAMARA, VALVULA, REPARACION DE LLANTAS	1734.2	11/12/2017
GRACIELA FIGUEROA CASTILLO	FICG630510750	Recaudación pr TARJETAS TELEFONICAS COLON No. 400 A CENTRO CD. GUMAN JALI	3800	07/12/2017
GRECO SUMINISTRO SA DE CV		Recaudación pr RENTA DE MAQUINARIA PARA REPARACION DE BRECHAS EN DIF LOCALIDAD	51688.44	14/12/2017
GRECO SUMINISTRO SA DE CV		Recaudación pr RENTA DE MAQUINARIA PARA REPARACION DE BRECHAS EN DIF LOCALIDAD	51688.44	14/12/2017
GRECO SUMINISTRO SA DE CV		Recaudación pr RENTA DE MAQUINARIA PARA REPARACION DE BRECHAS EN DIF LOCALIDAD	49110.66	14/12/2017
GRECO SUMINISTRO SA DE CV		Recaudación pr TEZONTLE PARA REPARACION DEBRECHAS EN DIF LOCALIDADES	46400	14/12/2017
GRECO SUMINISTRO SA DE CV		Recaudación pr RENTA DE MAQUINARIA PARA REPARACION DE BRECHAS EN DIF LOCALIDAD	49961.78	14/12/2017
GRECO SUMINISTRO SA DE CV		Recaudación pr RENTA DE MAQUINARIA PARA REPARACION DE BRECHAS EN DIF LOCALIDAD	49701.41	14/12/2017
GRECO SUMINISTRO SA DE CV		Recaudación pr TEZONTLE PARA REPARACION DEBRECHAS EN DIF LOCALIDADES	46400	14/12/2017
GRECO SUMINISTRO SA DE CV		Recaudación pr TEZONTLE PARA REPARACION DEBRECHAS EN DIF LOCALIDADES	46400	14/12/2017

Informativa de Proveedores
Municipio Mazamitla
DEL 1 AL 31 DE DICIEMBRE DE 2017

GRECO SUMINISTRO SA DE CV		Recaudación pr	TEZONTLE PARA REPARACION DEBRECHAS EN DIF LOCALIDADES	46400	14/12/2017
GRECO SUMINISTRO SA DE CV		Recaudación pr	RENTA DE MAQUINARIA PARA REPARACION DE BRECHAS EN DIF LOCALIDAD	49818.13	14/12/2017
GRECO SUMINISTRO SA DE CV		Recaudación pr	RENTA DE MAQUINARIA PARA REPARACION DE BRECHAS EN DIF LOCALIDAD	51475.51	14/12/2017
GRECO SUMINISTRO SA DE CV		Recaudación pr	MATERIALES DE CONSTRUCCION PARA CUARTOS DORMITORIO DIF LOCALID	25619.89	26/12/2017
GRECO SUMINISTRO SA DE CV		Recaudación pr	MATERIALES DE CONSTRUCCION CUARTO PARA BAÑOS DIF LOCALIDADES	17696.93	26/12/2017
GRECO SUMINISTRO SA DE CV		Recaudación pr	MATERIALES DE CONSTRUCCION CUARTO PARA BAÑOS DIF LOCALIDADES	17696.93	26/12/2017
GRECO SUMINISTRO SA DE CV		Recaudación pr	MATERIALES DE CONSTRUCCION PARA CUARTOS DORMITORIOS DIFERENTE	25619.55	26/12/2017
GRECO SUMINISTRO SA DE CV		Recaudación pr	MATERIALES DE CONSTRUCCION PARA CUARTOS PARA BAÑO DIF LOCALIDA	17696.28	27/12/2017
GRECO SUMINISTRO SA DE CV		Recaudación pr	MATERIALES DE CONSTRUCCION CUARTOS DORMITORIO DIF LOCALIDADES	25619.9	27/12/2017
GRECO SUMINISTRO SA DE CV		Recaudación pr	MATERIALES DE CONSTRUCCION PARA CUARTO COCINA EN FLOR DEL CAMP	25619.9	27/12/2017
GRECO SUMINISTRO SA DE CV		Recaudación pr	MATERIALES DE CONSTRUCCION CUARTOS DORMITORIO DIF LOCALIDADES	25619.9	27/12/2017
GRECO SUMINISTRO SA DE CV		Recaudación pr	MATERIALES DE CONSTRUCCION CUARTOS DORMITORIO DIF LOCALIDADES	25619.9	27/12/2017
GRECO SUMINISTRO SA DE CV		Recaudación pr	MATERIALES DE CONSTRUCCION CUARTOS DORMITORIO DIF LOCALIDADES	25619.9	27/12/2017
GRECO SUMINISTRO SA DE CV		Recaudación pr	MATERIALES DE CONSTRUCCION PARA CUARTO BAÑOS DOF LOCALIDADES	17696.28	27/12/2017
GRECO SUMINISTRO SA DE CV		Recaudación pr	MATERIALES DE CONSTRUCCION PARA CUARTO BAÑOS DOF LOCALIDADES	17696.28	27/12/2017
GRECO SUMINISTRO SA DE CV		Recaudación pr	MATERIALES DE CONSTRUCCION CUARTOS DORMITORIO DIF LOCALIDADES	25619.9	27/12/2017
GRUPO PICAZO Y ASOCIADOS SA DE CV		Recaudación pr	AGUA DE GARRAFON	2562	22/12/2017
HOME DEPOT MEXICO S DE RL DE CV	HDM001017AS1	Recaudación pr	ESTACAS PLASTICAS PARA GLOF AV. RICARDO MARGAIN 605 SAN PEDRO GA	2714.94	07/12/2017
HUMBERTO MORENO GODINEZ	MOGH721126SQ0	Recaudación pr	REFACCIONES AUTOMOTRICES AV. J TRINIDAD MORENO CHAVEZ No. 6-E, C	1758	22/12/2017
HUMBERTO MORENO GODINEZ	MOGH721126SQ0	Recaudación pr	REFACCIONES AUTOMOTRICES AV. J TRINIDAD MORENO CHAVEZ No. 6-E, C	6815	22/12/2017
HUMBERTO MORENO GODINEZ	MOGH721126SQ0	Recaudación pr	REFACCIONES AUTOMOTRICES AV. J TRINIDAD MORENO CHAVEZ No. 6-E, C	9125	22/12/2017
ISMAEL RAMOS MARTINEZ		Recaudación pr	TORTILLAS DE MAQUINA	1260	07/12/2017
ISMAEL RAMOS MARTINEZ		Recaudación pr	TORTILLA DE MAQUINA	1302	28/12/2017
ISONOMIA LEGAL SC		Recaudación pr	HONORARIOS Y SERVICIOS DE CONSULTORIA JURIDICA CORRESPONDIENTE /	11600	15/12/2017
JACQUELINE BERNAL ACOSTA		Recaudación pr	PASTELES PARA CUMPLEAÑEROS DEL MES	520.56	07/12/2017
JACQUELINE BERNAL ACOSTA		Recaudación pr	PASTEL PARA POSADA NAVIDEÑA	3002.4	22/12/2017
JETSAN OROZCO JIMENEZ		Recaudación pr	COMPUTADORA AMD A-SERIES A6 PARA CULTURA	7950	15/12/2017
JORGE CHAVEZ GONZALEZ		Recaudación pr	LLANTAS	5800	01/12/2017
JORGE CHAVEZ GONZALEZ		Recaudación pr	LLANTAS	2399.99	01/12/2017
JORGE CHAVEZ GONZALEZ		Recaudación pr	LLANTAS	2300	01/12/2017
JORGE CHAVEZ GONZALEZ		Recaudación pr	LLANTAS	2900	01/12/2017
JORGE CHAVEZ GONZALEZ		Recaudación pr	LLANTAS	5800	01/12/2017
JORGE CHAVEZ GONZALEZ		Recaudación pr	LLANTAS	5200	01/12/2017
JORGE CHAVEZ GONZALEZ		Recaudación pr	LLANTAS	1600	22/12/2017
JORGE CHAVEZ GONZALEZ		Recaudación pr	LLANTAS	2800	22/12/2017
JORGE CHAVEZ GONZALEZ		Recaudación pr	LLANTAS	4999.99	22/12/2017
JORGE CHAVEZ GONZALEZ		Recaudación pr	LLANTAS	6200	22/12/2017
JORGE CHAVEZ GONZALEZ		Recaudación pr	LLANTAS PARA VEHICULOS	5600	22/12/2017
JORGE CHAVEZ GONZALEZ		Recaudación pr	LLANTAS PARA VEHICULOS	5200	27/12/2017
JORGE CHAVEZ GONZALEZ		Recaudación pr	LLANTAS PARA VEHICULOS	5400	27/12/2017
JORGE CHAVEZ GONZALEZ		Recaudación pr	LLANTAS PARA VEHICULOS	2900	27/12/2017
JORGE OLIVO GARCIA		Recaudación pr	CONSUMO DE ALIMENTOS	1480	11/12/2017
JORGE RAMIREZ REYES		Recaudación pr	REPARACION DE PUERTA CAMON ESCOLAR	2088	07/12/2017
JORGE RAMIREZ REYES		Recaudación pr	CLUTCH, PRENSA, Y CERTIFICACION DE VOLANTE	10353	27/12/2017

**Informativa de Proveedores
Municipio Mazamitla
DEL 1 AL 31 DE DICIEMBRE DE 2017**

JOSE GARCIA BARAJAS		Recaudación pr	JUEGOS PIROTECNICOS FESTEJOS DECEMBRINOS	11600	21/12/2017
JOSE ROMANO MESCIANO		Recaudación pr	CONSUMO DE ALIMENTOS	345	15/12/2017
JOSEFINA PARTIDA PULIDO		Recaudación pr	MEDICAMENTO	572	15/12/2017
JOSEFINA PARTIDA PULIDO		Recaudación pr	MEDICAMENTOS	572	28/12/2017
JUAN CARLOS MAGALLON HERNANDEZ		Recaudación pr	REFACCIONES VARIAS PARA MOTO	1115	22/12/2017
JUAN MANUEL LOPEZ AMEZCUA		Recaudación pr	ENCUADERNADO LIBROS DE ACTAS DE NACIMIENTO	1600.8	22/12/2017
JULIO GUIJARRO ZEPEDA		Recaudación pr	REPARACION Y MANTENIMIENTO DE VEHICULOS DEL AYUNTAMIENTO	8032.92	01/12/2017
JULIO GUIJARRO ZEPEDA		Recaudación pr	REPARACION Y MANTENIMIENTO DE VEHICULOS DEL AYUNTAMIENTO	2552	01/12/2017
JULIO GUIJARRO ZEPEDA		Recaudación pr	REPARACION Y MANTENIMIENTO DE VEHICULOS DEL AYUNTAMIENTO	9233.6	01/12/2017
LA CATEDRAL DE LAS TORTAS SA DE CV		Recaudación pr	CONSUMO DE ALIMENTOS	128	28/12/2017
LEONEL OREGEL SANCHEZ	OESL520828BY0	Recaudación pr	BOMBA PARA AGUA PARA CENT GALEANA No. 30 SAN JOSE DE GRACIA MICH	192	15/12/2017
LEONEL OREGEL SANCHEZ	OESL520828BY0	Recaudación pr	BOMBA PARA AGUA PARA CENT GALEANA No. 30 SAN JOSE DE GRACIA MICH	3500	15/12/2017
LIKALA DE OCCIDENTE SA DE CV		Recaudación pr	TRABAJOS EXTRAORDINARIOS ANDADOR LLANO DE LOS TOROS	12984.77	13/12/2017
LORENZO MENDOZA ZEPEDA		Recaudación pr	PECHUGA DE POLLO	1932	22/12/2017
MARIA ESTHER ANAYA ZEPDA	MMA850101N33	Recaudación pr	DEGUSTACION PARA IGNAURUF GALEANA No. 6 COL. CENTRO MAZAMITLA,	301.01	07/12/2017
MARIA JUANA RUIZ CHAVEZ		Recaudación pr	SELLO	220.4	05/12/2017
MARIA LOURDES DE LA TORRE CASTILLO		Recaudación pr	REFACCIONES PARA CAMIONCITO BOMBEROS PROTECCION CIVIL	52200	22/12/2017
MARIA LOURDES DE LA TORRE CASTILLO		Recaudación pr	INSTALACION DE MOTOR Y CAJA	37800	22/12/2017
MARIA ZEPEDA CONTRERAS		Recaudación pr	MACHETE, CARRETILLA, RAFIA, TAPA BOCAS, GUANTES, ESCOBA	6282.55	22/12/2017
MARTIN MAGDALENO HERNANDEZ		Recaudación pr	SERVICIO DE REPARACION Y MANTENIMIENTO DE VEHICULOS	4292	01/12/2017
MARTIN MAGDALENO HERNANDEZ		Recaudación pr	SERVICIO DE REPARACION Y MANTENIMIENTO DE VEHICULOS	754	01/12/2017
MARTIN MAGDALENO HERNANDEZ		Recaudación pr	SERVICIO DE REPARACION Y MANTENIMIENTO DE VEHICULOS	5811.6	01/12/2017
MARTIN MAGDALENO HERNANDEZ		Recaudación pr	SERVICIO DE REPARACION Y MANTENIMIENTO DE VEHICULOS	2111.04	01/12/2017
MARTIN MAGDALENO HERNANDEZ		Recaudación pr	SERVICIO DE REPARACION Y MANTENIMIENTO DE VEHICULOS	498.8	01/12/2017
MARTIN MAGDALENO HERNANDEZ		Recaudación pr	SERVICIO DE REPARACION Y MANTENIMIENTO DE VEHICULOS	2204	01/12/2017
MARTIN MAGDALENO HERNANDEZ		Recaudación pr	SERVICIO DE REPARACION Y MANTENIMIENTO DE VEHICULOS	5892.8	01/12/2017
MARTIN MAGDALENO HERNANDEZ		Recaudación pr	SERVICIO DE REPARACION Y MANTENIMIENTO DE VEHICULOS	348	01/12/2017
MARTIN MAGDALENO HERNANDEZ		Recaudación pr	SERVICIO DE REPARACION DE VEHICULOS	1276	22/12/2017
MARTIN MAGDALENO HERNANDEZ		Recaudación pr	SERVICIO DE REPARACION DE VEHICULOS	348	22/12/2017
MARTIN MAGDALENO HERNANDEZ		Recaudación pr	SERVICIO DE REPARACION DE VEHICULOS	986	22/12/2017
MARTIN MAGDALENO HERNANDEZ		Recaudación pr	SERVICIO DE REPARACION DE VEHICULOS	4257.2	22/12/2017
MARTIN MAGDALENO HERNANDEZ		Recaudación pr	SERVICIO DE REPARACION DE VEHICULOS	5080.8	22/12/2017
MARTIN MAGDALENO HERNANDEZ		Recaudación pr	SERVICIO DE REPARACION DE VEHICULOS	696	22/12/2017
MARTIN MAGDALENO HERNANDEZ		Recaudación pr	SERVICIO DE REPARACION DE VEHICULOS	5173.6	22/12/2017
MERVIZA COMERCIALIZADORA S DE RL DE CV		Recaudación pr	RENTA DE COPIADORAS	3928.05	15/12/2017
MIGUEL ANGEL ZEPEDA CARDENAS		Recaudación pr	CARNE VARIOS CORTES PARA ALIMENTOS A BALLET FOLCLORICO QUE SE PR	6185	22/12/2017
MIGUEL GALVEZ AMEZCUA		Recaudación pr	ANTICIPO DE DULCES PARA BOLOS POSADA NAVIDEÑA	6838	08/12/2017
MIGUEL GALVEZ AMEZCUA		Recaudación pr	CARAMELOS SURTIDO PARA BOLOS POSADA NAVIDEÑA	8019.52	14/12/2017
MYC RED SA DE VC		Recaudación pr	MENSUALIDAD DE INTERNET	349	07/12/2017
NEREYDA TORRES LOZA	TOLN731120T37	Recaudación pr	MUELLES, TORNILLO, PLASTICEF CARRETERA VALLE EL TULE KM 4.5 S/N, VAL	2289	22/12/2017
NEREYDA TORRES LOZA	TOLN731120T37	Recaudación pr	MUELLES, TORNILLO, PLASTICEF CARRETERA VALLE EL TULE KM 4.5 S/N, VAL	3239	22/12/2017
NEREYDA TORRES LOZA	TOLN731120T37	Recaudación pr	MUELLES, TORNILLO, PLASTICEF CARRETERA VALLE EL TULE KM 4.5 S/N, VAL	1010	22/12/2017
NESTOR ZEPEDA GOMEZ		Recaudación pr	HOSPEDAJE	2199.98	07/12/2017
NEXTCODE SA DE CV		Recaudación pr	CALCULOS ANUALES	9217.29	15/12/2017
NEXTCODE SA DE CV		Recaudación pr	TIMBRADOS CATASTRO MES DE NOVIEMBRE	378.97	22/12/2017

**Informativa de Proveedores
Municipio Mazamitla
DEL 1 AL 31 DE DICIEMBRE DE 2017**

NEXTCODE SA DE CV		Recaudación pr	SEGUNDO AVANCE DE LA INSTALACION DE SOFTWARE DE GESTION CATASTI	178785	28/12/2017
NEXTWARE IT SA DE CV		Recaudación pr	ESCANER PANASONIC	12367.8	14/12/2017
NUEVA WAL MART DE MEXICO S DE RL DE CV		Recaudación pr	REGALOS NAVIDEÑOS PARA POSADA EMPLEADOS DEL AYUNTAMIENTO	11658	28/12/2017
NUEVA WAL MART DE MEXICO S DE RL DE CV		Recaudación pr	REGALOS NAVIDEÑOS PARA POSADA EMPLEADOS DEL AYUNTAMIENTO	1834.43	28/12/2017
OCTAVIO MELGOZA GARCIA		Recaudación pr	RENTA DE SONIDO PARA EVENTOS CULTURALES POR EL FESTEJO DIA DE MU	6000	08/12/2017
OCTAVIO MELGOZA GARCIA		Recaudación pr	FINIQUITO RENTA DE ESCENARIO E ILUMINACION PARA FESTEJOS DECEMBR	9000.01	15/12/2017
OFFICE DEPOT DE MEXICO SA DE CV	ODM950324V2A	Recaudación pr	PAPELERIA AV LOPEZ MATEOS No. 3476 COL LA CALMA	529	07/12/2017
OFFICE DEPOT DE MEXICO SA DE CV	ODM950324V2A	Recaudación pr	PAPELERIA AV LOPEZ MATEOS No. 3476 COL LA CALMA	529	07/12/2017
OFFICE DEPOT DE MEXICO SA DE CV	ODM950324V2A	Recaudación pr	CARPETAS AV LOPEZ MATEOS No. 3476 COL LA CALMA	201.2	15/12/2017
OFFICE DEPOT DE MEXICO SA DE CV	ODM950324V2A	Recaudación pr	PAPELERIA AV LOPEZ MATEOS No. 3476 COL LA CALMA	1402.4	22/12/2017
OFFICE DEPOT DE MEXICO SA DE CV	ODM950324V2A	Recaudación pr	SILLA EJECUTIVA AV LOPEZ MATEOS No. 3476 COL LA CALMA	2299	22/12/2017
PAOLA JUSTINA LOPEZ DELGADO		Recaudación pr	PIEDRA DECORATIVA PARA GLORIETA LA ESTACADA	12180	06/12/2017
PAOLA JUSTINA LOPEZ DELGADO		Recaudación pr	PIEDRA DECORATIVA PARA GLORIETA LA ESTACADA	11136	06/12/2017
PAOLA JUSTINA LOPEZ DELGADO		Recaudación pr	PIEDRA DECORATIVA PARA GLORIETA LA ESTACADA	13339.94	13/12/2017
PATRICIA MARGARITA GONZALEZ		Recaudación pr	CAPSULA VERDE, MANDIL, LAPIZ AZUL, CUCH TRAMOTINA	2082.78	07/12/2017
PATRICIA MARGARITA GONZALEZ		Recaudación pr	CAPSULA VERDE, MANDIL, LAPIZ AZUL, CUCH TRAMOTINA	2231.33	07/12/2017
PATRICIA MARGARITA GONZALEZ		Recaudación pr	CAPSULA VERDE, MANDIL, LAPIZ AZUL, CUCH TRAMOTINA	1475.81	07/12/2017
PATRICIA MARGARITA GONZALEZ		Recaudación pr	MATERIALES PARA RASTRO	958.92	22/12/2017
PATRICIA MARGARITA GONZALEZ		Recaudación pr	MATERIALES PARA RASTRO	2641.85	22/12/2017
PAUL EDMUNDO ESTRADA HINOJOSA	EAHP780618C3A	Recaudación pr	FOCOS, SOQUET, FOTOCELDA CALLEJON DEL IRIS No. 211 INT. 26 SANTA A	1663.24	07/12/2017
PINTURAS Y RECUBRIMIENTOS DECORATIVOS	PRD9705274W4	Recaudación pr	PINTURAS Y MATERIALES COMP INDEPENDENCIA 10 INT. F CENTRO SAN JOS	2780.5	01/12/2017
PINTURAS Y RECUBRIMIENTOS DECORATIVOS	PRD9705274W4	Recaudación pr	PINTURAS Y MATERIALES COMP INDEPENDENCIA 10 INT. F CENTRO SAN JOS	577.5	01/12/2017
PINTURAS Y RECUBRIMIENTOS DECORATIVOS	PRD9705274W4	Recaudación pr	PINTURAS Y MATERIALES COMP INDEPENDENCIA 10 INT. F CENTRO SAN JOS	158.5	01/12/2017
PINTURAS Y RECUBRIMIENTOS DECORATIVOS	PRD9705274W4	Recaudación pr	PINTURAS Y MATERIALES COMP INDEPENDENCIA 10 INT. F CENTRO SAN JOS	920	01/12/2017
PINTURAS Y RECUBRIMIENTOS DECORATIVOS	PRD9705274W4	Recaudación pr	PINTURAS Y MATERIALES COMP INDEPENDENCIA 10 INT. F CENTRO SAN JOS	296	01/12/2017
PINTURAS Y RECUBRIMIENTOS DECORATIVOS	PRD9705274W4	Recaudación pr	PINTURAS Y MATERIALES DE CO INDEPENDENCIA 10 INT. F CENTRO SAN JOS	1143	22/12/2017
PINTURAS Y RECUBRIMIENTOS DECORATIVOS	PRD9705274W4	Recaudación pr	PINTURAS Y MATERIALES DE CO INDEPENDENCIA 10 INT. F CENTRO SAN JOS	1368	22/12/2017
PINTURAS Y RECUBRIMIENTOS DECORATIVOS	PRD9705274W4	Recaudación pr	PINTURAS Y MATERIALES DE CO INDEPENDENCIA 10 INT. F CENTRO SAN JOS	2112	22/12/2017
PINTURAS Y RECUBRIMIENTOS DECORATIVOS	PRD9705274W4	Recaudación pr	PINTURAS Y MATERIALES DE CO INDEPENDENCIA 10 INT. F CENTRO SAN JOS	320	22/12/2017
PINTURAS Y RECUBRIMIENTOS DECORATIVOS	PRD9705274W4	Recaudación pr	PINTURAS Y MATERIALES DE CO INDEPENDENCIA 10 INT. F CENTRO SAN JOS	715	22/12/2017
PINTURAS Y RECUBRIMIENTOS DECORATIVOS	PRD9705274W4	Recaudación pr	PINTURAS Y MATERIALES DE CO INDEPENDENCIA 10 INT. F CENTRO SAN JOS	122	22/12/2017
PINTURAS Y RECUBRIMIENTOS DECORATIVOS	PRD9705274W4	Recaudación pr	PINTURAS Y MATERIALES DE CO INDEPENDENCIA 10 INT. F CENTRO SAN JOS	200	22/12/2017
PINTURAS Y RECUBRIMIENTOS DECORATIVOS	PRD9705274W4	Recaudación pr	PINTURAS Y MATERIALES DE CO INDEPENDENCIA 10 INT. F CENTRO SAN JOS	160	22/12/2017
PINTURAS Y RECUBRIMIENTOS DECORATIVOS	PRD9705274W4	Recaudación pr	PINTURAS Y MATERIALES DE CO INDEPENDENCIA 10 INT. F CENTRO SAN JOS	1242	22/12/2017
PINTURAS Y RECUBRIMIENTOS DECORATIVOS	PRD9705274W4	Recaudación pr	PINTURAS Y MATERIALES DE CO INDEPENDENCIA 10 INT. F CENTRO SAN JOS	2291	22/12/2017
PINTURAS Y RECUBRIMIENTOS DECORATIVOS	PRD9705274W4	Recaudación pr	PINTURAS Y MATERIALES DE CO INDEPENDENCIA 10 INT. F CENTRO SAN JOS	76	22/12/2017
PINTURAS Y RECUBRIMIENTOS DECORATIVOS	PRD9705274W4	Recaudación pr	PINTURAS Y MATERIALES DE CO INDEPENDENCIA 10 INT. F CENTRO SAN JOS	2112	22/12/2017
PINTURAS Y RECUBRIMIENTOS DECORATIVOS	PRD9705274W4	Recaudación pr	PINTURAS Y MATERIALES DE CO INDEPENDENCIA 10 INT. F CENTRO SAN JOS	908.5	22/12/2017
PREMIUM RESTAURANT BRANDS S DE RL DE C	PRB100802H20	Recaudación pr	CONSUMO DE ALIMENTOS PASEO DE LOS TAMARINDO No. 400 A PTE.	418	22/12/2017
PROHOTMON SA DE CV		Recaudación pr	VIATICOS PARA PARTICIPACION DE FERIA NACIONAL DE PUBLLOS MAGICOS E	7711.2	22/12/2017
PULCRILIN SA DE CV		Recaudación pr	LIMPIADOR PASTILLA PARA TANQUE, LIMPIADOR INTERDOBLADA PARA BAÑ	3752.84	07/12/2017
PULCRILIN SA DE CV		Recaudación pr	LIMPIADOR PASTILLA PARA TANQUE, LIMPIADOR INTERDOBLADA PARA BAÑ	2293.9	07/12/2017
PULCRILIN SA DE CV		Recaudación pr	LIMPIADOR PASTILLA PARA TANQUE, LIMPIADOR INTERDOBLADA PARA BAÑ	4569.96	07/12/2017
QUALITAS COMPAÑIA DE SEGUROS SA DE CV		Recaudación pr	SEGUROS DE PATRULLAS	4429.24	05/12/2017
QUALITAS COMPAÑIA DE SEGUROS SA DE CV		Recaudación pr	SEGURO CAMIONCITO ESCOLAR	27890.17	05/12/2017

**Informativa de Proveedores
Municipio Mazamitla
DEL 1 AL 31 DE DICIEMBRE DE 2017**

QUALITAS COMPAÑIA DE SEGUROS SA DE CV		Recaudación pr SEGURO RANGER	4965.99	05/12/2017
QUALITAS COMPAÑIA DE SEGUROS SA DE CV		Recaudación pr SEGUROS DE PATRULLAS	4317.68	05/12/2017
RADIOMOVIL DIPSA SA DE CV	RD1841003QJ4	Recaudación pr TARJETA SIM	LAGO ZURICH No. 245 COL. AMPLACION G	116
RAMIREZ DEL TORO CESAR		Recaudación pr CEMENTO, CLAVO, CASTILLOS, DISCO DE CORTE, ESCOBA, MORTERO,	51400.01	04/12/2017
RAMIREZ DEL TORO CESAR		Recaudación pr ESTRIBO, VARILLA, CODO, CEMENTO, IMPERMIABILIZANTE, ABRAZADERA	63306	04/12/2017
RAMIREZ DEL TORO CESAR		Recaudación pr CEMENTO, CLAVO, CASTILLOS, DISCO DE CORTE, ESCOBA, MORTERO,	11004.56	04/12/2017
RAMIREZ DEL TORO CESAR		Recaudación pr ESTRIBO, VARILLA, CODO, CEMENTO, IMPERMIABILIZANTE, ABRAZADERA	25020.01	04/12/2017
RAMIREZ DEL TORO CESAR		Recaudación pr BACHEO CALLES, VARILLA, PINTURA, MORTERO, BROCHA, ESCOBA	52345.06	12/12/2017
RAMIREZ DEL TORO CESAR		Recaudación pr BACHEO CALLES, VARILLA, PINTURA, MORTERO, BROCHA, ESCOBA	43459.5	12/12/2017
RAMIREZ DEL TORO CESAR		Recaudación pr LLAVE DE PASO, TINACO, MORTERO, MARMOLINA, PEGAMENTO, CODO, CO	64080	12/12/2017
RECUBRIMIENTOS MIREYA SA DE CV	RMI990319397	Recaudación pr PISO SALON ESCUELA ECOS	LAZARO CARDENAS SUR No. 890 NORIA DE I	780.9
RECUBRIMIENTOS MIREYA SA DE CV	RMI990319397	Recaudación pr PISO SALON ESCUELA ECOS	LAZARO CARDENAS SUR No. 890 NORIA DE I	15044.96
RESTAURANTE LA TROJE DE MAZAMITLA SA DE CV		Recaudación pr CONSUMO DE ALIMENTOS	1057	15/12/2017
RESTAURANTE LA TROJE DE MAZAMITLA SA DE CV		Recaudación pr CONSUMO DE ALIMENTOS	1672	15/12/2017
RESTAURANTE LA TROJE DE MAZAMITLA SA DE CV		Recaudación pr CONSUMO DE ALIMENTOS	1591	15/12/2017
RESTAURANTE LA TROJE DE MAZAMITLA SA DE CV		Recaudación pr CONSUMO DE ALIMENTOS	3146	15/12/2017
RESTAURANTE LA TROJE DE MAZAMITLA SA DE CV		Recaudación pr CONSUMO DE ALIMENTOS	375	15/12/2017
RESTAURANTE LA TROJE DE MAZAMITLA SA DE CV		Recaudación pr CONSUMO DE ALIMENTOS	1450	15/12/2017
RESTAURANTE LA TROJE DE MAZAMITLA SA DE CV		Recaudación pr CONSUMO DE ALIMENTOS	1500	15/12/2017
RUBEN MORENO CHAVEZ		Recaudación pr TEJA PARA ESCUELA DE CORRAL FALSO	6867.2	04/12/2017
SANDRA GUADALUPE NEYOY AHUMADA		Recaudación pr MANGUERA ROJA, CONECTORES, CAPOS, FOLLAJE VERDE PINO	17098.4	15/12/2017
SIMON PEDRO PULIDO OROZCO		Recaudación pr PANTALON PARA PROTECCION CIVIL	3456.8	22/12/2017
SIZZLING PLATTER DE MEICO SA DE CV		Recaudación pr CONSUMO DE ALIMENTOS	159	15/12/2017
SYC MOTORS SA DE CV		Recaudación pr SERVICIO AUTOMOTRIZ AMBULANCIA PROTECCION CIVIL	3849.99	22/12/2017
TELEFONOS DE MEXICO SA DE CV	TME840315KT6	Recaudación pr TELEFONIA CELULAR	PARQUE VIA 198 COL. CUAHUTEMOC, MEXI	3885
TELEFONOS DE MEXICO SA DE CV	TME840315KT6	Recaudación pr TELEFONIA CELULAR	PARQUE VIA 198 COL. CUAHUTEMOC, MEXI	799
TELEFONOS DE MEXICO SA DE CV	TME840315KT6	Recaudación pr TELEFONIA CELULAR	PARQUE VIA 198 COL. CUAHUTEMOC, MEXI	1499
TELEFONOS DE MEXICO SA DE CV	TME840315KT6	Recaudación pr TELEFONIA CELULAR	PARQUE VIA 198 COL. CUAHUTEMOC, MEXI	3067
TELEFONOS DE MEXICO SA DE CV	TME840315KT6	Recaudación pr TELEFONIA CELULAR	PARQUE VIA 198 COL. CUAHUTEMOC, MEXI	549
TELEFONOS DE MEXICO SA DE CV	TME840315KT6	Recaudación pr TELEFONIA CELULAR	PARQUE VIA 198 COL. CUAHUTEMOC, MEXI	799
TELEFONOS DE MEXICO SA DE CV	TME840315KT6	Recaudación pr TELEFONIA CELULAR	PARQUE VIA 198 COL. CUAHUTEMOC, MEXI	1128
TELEFONOS DE MEXICO SA DE CV	TME840315KT6	Recaudación pr TELEFONIA CELULAR	PARQUE VIA 198 COL. CUAHUTEMOC, MEXI	1499
TELEFONOS DE MEXICO SA DE CV	TME840315KT6	Recaudación pr TELEFONIA CELULAR	PARQUE VIA 198 COL. CUAHUTEMOC, MEXI	799
TELEFONOS DE MEXICO SA DE CV	TME840315KT6	Recaudación pr TELEFONIA TRADICIONAL	PARQUE VIA 198 COL. CUAHUTEMOC, MEXI	799
TELEFONOS DE MEXICO SA DE CV	TME840315KT6	Recaudación pr TELEFONIA TRADICIONAL	PARQUE VIA 198 COL. CUAHUTEMOC, MEXI	799
TELEFONOS DE MEXICO SA DE CV	TME840315KT6	Recaudación pr TELEFONIA TRADICIONAL	PARQUE VIA 198 COL. CUAHUTEMOC, MEXI	799
TELEFONOS DE MEXICO SA DE CV	TME840315KT6	Recaudación pr TELEFONIA TRADICIONAL	PARQUE VIA 198 COL. CUAHUTEMOC, MEXI	1098
TELEFONOS DE MEXICO SA DE CV	TME840315KT6	Recaudación pr TELEFONIA TRADICIONAL	PARQUE VIA 198 COL. CUAHUTEMOC, MEXI	1128
TELEFONOS DE MEXICO SA DE CV	TME840315KT6	Recaudación pr TELEFONIA TRADICIONAL	PARQUE VIA 198 COL. CUAHUTEMOC, MEXI	3886
TELEFONOS DE MEXICO SA DE CV	TME840315KT6	Recaudación pr TELEFONIA TRADICIONAL	PARQUE VIA 198 COL. CUAHUTEMOC, MEXI	1499
TELEFONOS DE MEXICO SA DE CV	TME840315KT6	Recaudación pr TELEFONIA TRADICIONAL	PARQUE VIA 198 COL. CUAHUTEMOC, MEXI	1499
TELEFONOS DE MEXICO SA DE CV	TME840315KT6	Recaudación pr TELEFONIA TRADICIONAL	PARQUE VIA 198 COL. CUAHUTEMOC, MEXI	3067
VICTON SIX ACCIDENTE SA DE CV		Recaudación pr RENTA DE MAQUINARIA PARA LINEA DE AGUA EL HUMO	35025.04	26/12/2017
VICTON SIX ACCIDENTE SA DE CV		Recaudación pr RENTA DE MAQUINARIA PARA LINEA DE AGUA EL GUAYABO	19207.28	26/12/2017
VICTON SIX ACCIDENTE SA DE CV		Recaudación pr RENTA DE MAQUINA PARA LINEA DE AGUA LA BRAGADITA	47453.28	26/12/2017

**Informativa de Proveedores
Municipio Mazamitla
DEL 1 AL 31 DE DICIEMBRE DE 2017**

VICTON SIX ACCIDENTE SA DE CV	Recaudación pr LINEA DE DRENAJE PROLONGACION JAVIER MINA	10168.56	26/12/2017
VICTON SIX ACCIDENTE SA DE CV	Recaudación pr RENTA DE MAQUINARIA PARA RED DE DRENAJE PRIV UNIDAD DEPORTIVA	8473.8	26/12/2017
VICTON SIX ACCIDENTE SA DE CV	Recaudación pr RENTA DE MAQUINARIA PARA LINEA DE DISTRIBUCION AGUA POTABLE	8473.8	26/12/2017
VICTON SIX ACCIDENTE SA DE CV	Recaudación pr RENTA DE MAQUINARIA PARA LINEA DE AGUA LA LAGUNITA	47453.28	26/12/2017
VICTON SIX ACCIDENTE SA DE CV	Recaudación pr RENTA DE MAQUINARIA PARA DRENAJE LA COFRADIA ENTRONQUE COLECTI	45758.52	26/12/2017
VIVEROS RANCHO CALDERON S DE RL DE CV	Recaudación pr PLANTAS PÁRA VIVERO	3451	07/12/2017
VIVEROS RANCHO CALDERON S DE RL DE CV	Recaudación pr PLANTAS Y ARBOLES	858	22/12/2017
YEO HERMANOS SA DE CV	Recaudación pr ABARROTOS PARA DESPENSAS EMPLEADOS DEL AYUNTAMIENTO ENTREGAE	17506.78	20/12/2017
YEO HERMANOS SA DE CV	Recaudación pr ABARROTOS PARA DESPENSAS EMPLEADOS DEL AYUNTAMIENTO ENTREGAE	17875	20/12/2017
YEO HERMANOS SA DE CV	Recaudación pr CAFE Y GALLETAS PARA DESPENSA, PARA LOS EMPLEADOS DEL AYUNTAMIE	19662.5	20/12/2017
YOLANDA GOMEZ ZAMORA	Recaudación pr ARTESANIAS EN MADERA PARA FERIA DE MONTERREY	5800	27/12/2017

ANTONIO DE JESUS RAMIREZ RAMOS
PRESIDENTE

MARIA GUADALUPE COLECIO MARIN
ENCARGADA DE LA HACIENDA



Bajo protesta de decir verdad declaramos que los Estados Financieros y sus Notas son razonablemente correctos y responsabilidad del emisor.